

# みんな大好き！！ 「オオナン・ショウ」 邑南町マスコットキャラクター

広報邑南  
PUBLIC RELATION OF OHNAN

# おおなん



広報おおなん【9月号】

9

2015Sep  
vol.132



日本一の子育て村を目標して

初

## エントリーしてます ～ゆるキャラグランプリ2015～

「いわみ西保育所年長組とオオナン・ショウ」



# マイナンバー（個人番号）が 通知されます！

10月から、住民票の住所に個人番号の通知が届きます。  
また、同封の申請書を送付することにより、平成28年1月  
から個人番号カードが交付されます。

## 🍀 交付は無料！個人番号カードの申請方法

### ステップ1

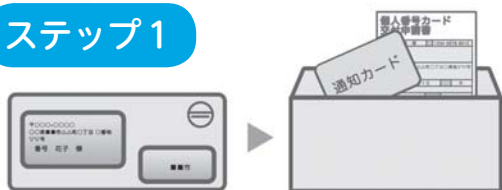

平成27年10月以降、住民票の住所に、  
マイナンバーの通知カードが、簡易書留  
で届きます。

### ステップ3



平成28年1月以降、個人番号  
カードの交付準備が整うと、  
はがきで交付通知書が送られて  
きますので、運転免許証などの  
本人確認書類、通知カードを  
あわせてお持ちになり、市町村  
窓口へお越しください。

### ステップ2



同封されている個人番号カード交付申請  
書に、顔写真を貼り付け、返信用封筒に  
入れて、ポストに投函。

### ステップ4

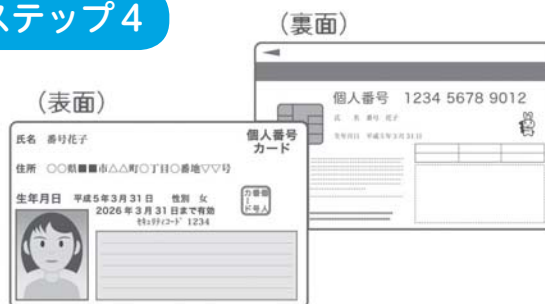

本人確認の上、暗証番号を設定していただき、  
個人番号カードが交付されます。



スマートフォン等を利用した  
WEB申請もできるよ！



※本庁・支所の窓口で申請することもできます。  
ご自宅に届いた書類一式を持って窓口へお越し  
ください。その際に、縦4.5cm×横3.5cmの顔  
写真や本人確認の書類等が必要です。  
詳しくはお問い合わせください。

通知カードは転送不要の簡易  
書留で送られます。  
郵便局で手続きをされていて  
も、転送されませんので、ご注  
意ください。

## 個人番号カード Q&A

**Q** 個人番号カードなどの有効期限は？

**A** 個人番号カードの有効期限は、発行日から10回目の誕生日まで。(20歳未満は5回目の誕生日まで)

電子証明書は発行日から5回目の誕生日まで。

通知カードには有効期限はありません。

**Q** 住基カードに搭載されている電子証明書はそのまま使えるのでしょうか？

**A** 住基カードの有効期限が切れても、電子証明書の有効期限内はそのまま使用できます。期限が切れた後は、住基カードに再度電子証明書を搭載することできないので、個人番号カードの申請をしていただくこととなります。

**Q** 個人番号カードは必ず申請しないといけないのでしょうか？

**A** 年金の手続きや税の申告等、様々な場面で個人番号の提示が必要になりますが、その際個人番号カードならそれだけでよく、通知カードならそのほか本人確認の書類の提示が必要になります。

### 【問い合わせ先】

マイナンバーコールセンター

0570-20-0178

(平日 9:30～17:30

土日祝日・年末年始除く)



町民課

☎95-1114

IP050-5207-3006

瑞穂支所窓口業務部

☎83-1121

IP050-5207-5000

羽須美支所窓口業務部

☎87-0221

IP050-5207-6500

**Q** 住基カードはそのまま使えるのでしょうか？

**A** 今年12月までに発行した住基カードは、有効期限まで使うことができます。平成28年1月以降は住基カードは発行できません。個人番号カードを交付する際には、住基カードと通知カードは返納していただきます。

**Q** 手数料はずっと無料なのでしょうか？

**A** 初回の交付時のみ無料です。

**Q** 転入など、通知カードや個人番号カードの記載内容に変更があった場合の手続きは？

**A** 変更があってから14日以内に窓口を持参していただき、変更の手続きをしてください。

### 個人番号カードの 交付を受けると…

●個人番号の提示が必要な場面で利用できます。

(例:年金の手続き・雇用保険の手続き・税の申告等)

●本人確認の際の身分証明書として使うことができます。

●電子証明書が搭載されているので、e-taxなどの電子申請や、平成29年1月から開始されるマイナポータルの利用ができます。

※マイナポータルとは、行政機関が自分の個人情報をどことやりとりしたかの確認や、行政機関からのお知らせ情報を自宅のパソコンで受け取ることができるしくみです。

行政相談週間

10月19日(月)～  
25日(日)

毎日の暮らしの中で、例えば道路、河川、登記、年金などの役所の仕事について、苦情・困っていることがある、役所の説明や措置に納得がいけない、どこに相談してよいか分からない、といったことはありませんか？

行政相談委員が次のとおり行政相談所を開設します。相談は無料で、秘密は固く守られます。お気軽にお越しください。

◆行政相談委員による

行政相談

【日時】

10月21日(水)

9時～12時

【場所】

□羽公民館

【行政相談委員】

三上洋司

藤田憲司

鳥居清枝

# 防災情報

危機管理課

☎ 95-0810 IP 050-5207-3003

## 第59回島根県消防操法大会

### 消防第4出羽分団健闘



火点に向かい放水をする要員

8月9日、第59回島根県消防操法大会が益田市久城町(旧県立益田工業高等学校跡地)で開催されました。

邑南町からポンプ車の部に出羽分団が出場しました。当日は日差しが強く、猛暑になりましたが、春からの厳しい訓練の成果を発揮し健闘しました。残念ながら上位入賞はできませんでしたが、消防団員が習得した高い操法技術は、今後の消防活動に生かされ、皆さんの生命・財産を守ります。



第4出羽分団 要員のみなさん



石橋町長に健闘報告をする要員

### 邑南町消防出初式

日程が変わります。

来年の邑南町消防出初式は平成28年1月9日(土)に行われます。

なお、来年以降は1月の第2土曜日を実施されることになりました。1月5日が変更になりました。消防団員の皆さん、事業所の方のご協力をよろしくお願います。

【変更前】

1月5日



【変更後】

1月 第2土曜日

## 口羽地区で防災訓練を実施

473人が参加

8月30日、口羽地区の住民のみなさんを対象とした、防災訓練を実施しました。午前9時、避難勧告の訓練放送を合図として各自治会または、集落の地域緊急避難場所に避難行動を開始しました。避難所内では、避難者数の把握を行い自治会長へ報告を行うとともに、ハザードマップをもとに、避難経路の確認、集落



避難勧告の訓練放送を合図に口羽公民館に避難をする皆さん



非常食の試食をする皆さん

毎の緊急時の取り決め事項などについて協議を実施しました。第2口羽分団の消防団員も参加し、消防車を使用して住民の皆さんへの避難広報を実施しました。

また、第2部では口羽公民館に場所を移し、危機管理課から町の防災体制についての説明を行いました。次に自治会長から訓練の結果報告を受け全体協議を行った後、非常食の試食を行いました。



# 最近の できごと

町で起きた様々な出来事をお知らせするコーナーです。



## 平成27年度 邑南町斎場追悼式

8月7日、町内各斎場（羽須美地域「やすらぎ苑」、瑞穂地域「紫光苑」、石見地域「水晶苑」）で、町長、議長、斎場管理人等が参列し、また、紫光苑では北広島町の関係者が参列され、追悼式が行われました。

近年、骨灰は町外の供養寺に納められ供養を行っているため、斎場関係者のみで追悼式を実施しています。

追悼式では、この一年間各斎場で茶毘に付された方の名簿を奉納し、黙とうを捧げました。そして、町長の追悼の



ことばに続き、参列者全員が献花を行い、ご冥福をお祈りいたしました。



覚書締結後、握手を交わす（左から）溝口善兵衛知事、大田喜穂社長、石橋町長

## （株）大田鑄造所 県・町と覚書

邑南に新工場

8月28日、鑄物部品製造の（株）大田鑄造所（広島市）が邑南町への工場進出を決め、県庁で県、町と3者で覚書を締結しました。  
上龜谷にある空き工場に進出し、大型船舶用部品の組み立てや塗装など最終加工を行う計画です。

## オータムジャンボ宝くじ

1等・前後賞合わせて 5億円

発売期間：9月28日（月）～10月16日（金）

この宝くじの収益金は市町村の明るく住みよいまちづくりに使われます。  
お買い求めはお近くの販売所で（公財）島根県市町村振興協会

### その看板大丈夫ですか？

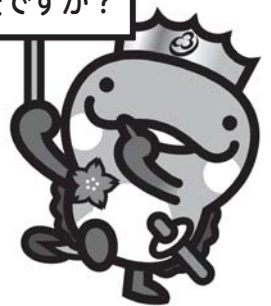

屋外広告物を設置するには、許可が必ず要です。

屋外に看板やポスターを設置される場合は、次のポイントを参考に、屋外広告物の適正な設置にご協力をお願いいたします。

また、既に設置されている場合も、自己点検を行い、屋外広告物の適正化に努めていただきますようお願いいたします。

### ◆島根県屋外広告物条例のポイント

- 屋外広告物を設置するには事前に市町村長の許可が必要です。
- 屋外広告物の種類に応じて面積や高さなどについての基準があります。
- 著しく破損したものや倒壊のおそれなどがある屋外広告物は設置できません。
- 屋外広告物設置工事の発注は島根県知事登録済みの屋

## 交通事故発生状況 8月

		発生(件)	死者(人)	傷者(人)
邑智郡	8月	2	0	2
	前年比	2	0	2
邑南町	8月	2	0	2
	前年比	2	0	2
石見地域	8月	0	0	0
瑞穂地域	8月	0	0	0
羽須美地域	8月	2	0	2

- 外広告業者に行いましょう。
- 禁止地域には屋外広告物を設置できません。
- 設置後の屋外広告物は、適切に補修を行うなどして良好な状態で管理しましょう。
- 必要なくなった屋外広告物は速やかに撤去しましょう。

### 【問い合わせ先】

邑南町役場 建設課  
☎ 095・11120  
島根県土木部  
都市計画課景観政策室  
☎ 0852・222・6773  
島根県屋外広告物のホームページ  
<http://www.pref.shimane.lg.jp/environment/nature/keikan/okugai/>

# おめでとうございます

## 第44回全国消防救助技術大会

金山 航太さん(矢上) 川本消防署  
川信 秀昭さん(和田) 大和出張所  
中村 雅道さん(町外出身) 瑞穂出張所

5月に益田市で行われた、県予選会で見事、優勝した、江津邑智消防組合チームが、8月29日に兵庫県で開催される「第44回全国消防救助技術大会」に中国地区代表として、引き揚げ救助部門に出場されました。



左から 川信さん、金山さん、中村さん

がんばれ 祝 全国大会出場  
おおなん子



## 第38回 全国JOCジュニアオリンピック 夏季水泳競技大会

種 <sup>たね</sup> <sup>たかと</sup> 天斗さん(羽須美中1年)  
男子11~12才 50m・100mバタフライ

7月に行われた県予選会で、全国大会の参加標準記録を突破した羽須美中の種天斗さんが、8月22日から東京都の東京辰巳国際水泳場で開催された「第38回全国JOCジュニアオリンピック夏季水泳競技大会」に出場されました。

「決勝に残れるよう、ベストを尽くす。」と意気込みを語ってくれました。

## 高橋氏 六六〇年 記念事業

14世紀半ばから約170年にわたり、石見・安芸に勢力を伸ばした高橋氏について、所縁の地、阿須那で学び・楽しむイベントが開催されます(申込みは不要です)。

【月日】10月3日(土)午後

### ①「高橋氏を学ぼう」

時間 13:30~15:00  
会場 阿須那公民館(文化プラザ)  
演題 「大宅姓高橋氏の時代から毛利氏へ」  
講師 岸田裕之 広島大学名誉教授

※高橋氏研究の第一人者による講演!

### ②「高橋氏史跡めぐり」

時間 15:10~17:00

集合 阿須那公民館

Aコース 藤掛城跡登山・絵馬

Bコース 高橋興光(おきみつ)墓・剣神社・絵馬

※国の重要文化財、高橋就光(なりみつ)奉納の絵馬  
『板絵著色神馬図』初の里帰り展示!

### ③「伝統&新作の神楽鑑賞」

時間 18:00~

会場 阿須那自治会館(賀茂神社付近)

演目 「網貫(みさき) 富永裕博宮司ほか

※国の重要無形民俗文化財「大元神楽」指定団体の構成員による神職舞!

演目 「藤掛城」雪田神楽団

※高橋氏を題材にした創作神楽の初披露!

【主催】高橋氏六六〇年記念事業実行委員会

【問い合わせ先】阿須那公民館 ☎88-0001 IP050-5207-6000

# 電気柵による事故防止と設置時の注意点

★電気柵を設置する場合は、電気事業法に基づく技術基準に適合している必要があります。



※PS Eマークのある、電気用品安全法の適用を受けたものを使用すること。

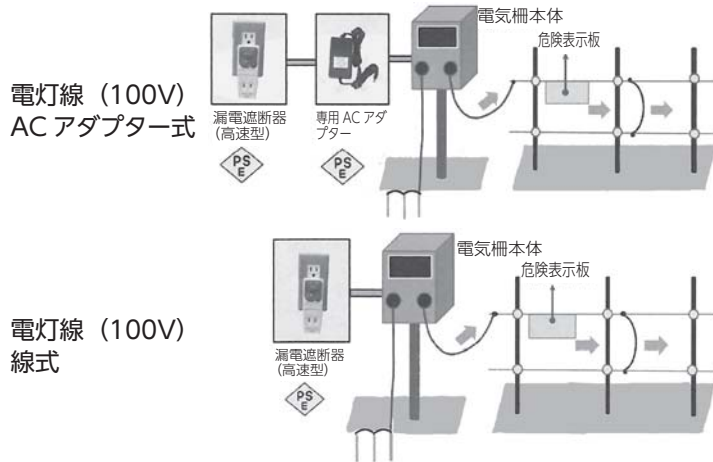

◆家庭用交流電源から直接、電気柵線に接続することは出来ません。  
専用の漏電遮断機を使用し、電気柵用電源装置を経由しなければなりません。



◆電気柵には、危険防止のため「表示板」を設置することが定められています。

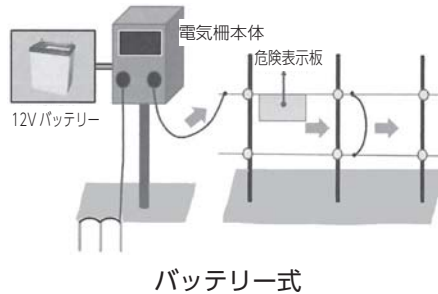

◆蓄電池等からの直流電源であっても30ボルト以上の電源であれば漏電遮断機が必要です。

## 電気柵設置時の注意点

- 電源装置の性能により、柵線の有効距離が決まっています。  
有効距離以上に柵線を延長すること、同じ区間内に2台以上の本体を設置することは厳禁です。
- 柵線は農地の外側に張りまします。獣側にガイシがないと支柱を倒されます。
- 地形に合わせた設置が必要です。  
地面に凹があったり水路を横断するような場所ではメッシュ等との併用も必要です。
- 舗装道路に獣の足がかかる状態では効果がありません。  
支柱から舗装道路までの距離は、最低50cm以上あけるように設置しましょう。
- 電気柵の一部には出入り可能な専用開閉器を設置することが定められています。

## 【電気柵の安全な使用に 関する問い合わせ先】

日本電気さく協議会事務局  
0965・533・6161  
邑南町役場 農林振興課  
095・11116  
IP0500・52007・3011

## 平成27年度 コミュニティ

## 助成事業募集

財団法人自治総合センターでは宝くじの社会貢献広報事業として、住民が自主的に行うコミュニティ活動の促進を図ることを目的に助成事業を行っています。



### 【助成対象】

コミュニティ活動に必要な設備等の整備に関する経費（建築物、消耗品は除く）

### 【事業期間】

平成27年4月1日～  
平成28年3月31日

### 【申請書提出期限】

平成27年10月15日（木）

### 【助成金額】

100万円～250万円

### 【注意】

宝くじの受託事業収入を財源としていることから設備等に宝くじの広報表示ならびに宝くじ助成事業で整備した旨の広報を行うことが必要です。

### 【申し込み・問い合わせ先】

定住促進課  
095・11117  
IP0500・52007・3019  
財団法人自治総合センターHP  
<http://www.jichi-sogo.jp/>



# おしらせ

このコーナーは皆さんの暮らしに役立つ情報を掲載しています。詳しい内容についてはそれぞれ問い合わせください。



## ご存知ですか？

## 労働委員会

### 職場のトラブルまず相談

- パワハラを会社に訴えたが、改善されない。
- 続けて働けると思ったが、解雇（雇止め）された。
- 従業員に配転命令を出したが、理由なく拒絶している。

島根県労働委員会は、労働者と事業主との間で、労働条件や解雇等に関し、話し合いがまとまらずトラブルになっている場合、話し合いの仲立ちをするあつせんを行い、解決のお手伝いをしています。まずはご相談ください。

- 労働者、事業主どちらからの相談も受け付けます。
  - 簡単な手続、費用無料、秘密厳守
- 【問い合わせ先】**  
島根県労働委員会事務局  
☎08552222・5450

## 司法書士

### 無料法律相談

**【日時】**  
10月17日（土）  
13時～15時

**【場所】**  
すこやかセンター（川本町）

**【内容】**  
遺産相続、遺言、不動産の売買、名義変更登記、お金の貸し借り、借金・ローン、クレジット、悪質商法、会社の登記、裁判、調停、成年後見等高齢者の財産管理など、さまざま法律相談・登記相談

## 法の日・司法書士

### 無料法律相談

**【日時】**  
10月8日（木）  
10時～15時

**【場所】**  
悠邑ふるさと会館（川本町）

**【予約・問い合わせ先】**  
司法書士総合相談センター

☎0120・114・234  
◎受付時間  
平日12時30分～15時30分

## 全国一斉!!

### 法務局休日相談所

**【日時】**  
10月4日（日）  
10時～16時

**【場所】**  
松江地方法務局浜田支局  
浜田市田町116・1

松江地方法務局は、行政サービスの向上を図るための取り組みの一環として「全国一斉！法務局休日相談所」を開設します。

相談内容は、相続、贈与、売買などの登記、遺言、公正証書、任意後見人契約、土地の境界問題、家庭内のもめごと、近隣関係のトラブル、婚姻や離婚などの戸籍の問題、国籍取得や帰化、給料の差し

## 広告募集中!

縦 4.5センチメートル  
横 6.0センチメートル  
1枠 3,000円  
(町外 5,000円)

**【問い合わせ】**  
邑南町役場総務課  
☎95-1111  
IP 電話 050-5207-3000

押さえなどの供託、人権問題などです。

相談は、法務局職員、公証人、司法書士、土地家屋調査士、人権擁護委員などが応じます。

相談は、無料で秘密は厳守します。

なお、予約を受け付けていますので、なるべく電話により予約していただき、ご利用ください。

**【予約・問い合わせ先】**  
松江地方法務局浜田支局  
☎0855・222・0959

## 特別講演会 開催

### 浜田法人会

公益社団法人浜田法人会では、今年度も特別講演会を開催いたします。

今回は、「これまで言ってきた委員会のNP」レギュラー出演中の政治評論家の加藤清隆氏をお迎えして講演をいただきます。

どなたでもご聴講頂けます。ぜひ、お申し込みください。

**【日時】**  
10月20日（火）  
14時30分～16時

**【場所】**  
浜田ニューキャッスルホテル

## 10月の納税

- ◎町県民税（第3期分）
- ◎国民健康保険税（第6期分）

**納期限 11月2日（月）**

11月の納税  
国民健康保険税（第8期分）

### 【講師】

政治評論家（これまで言ってきた委員会のNP）レギュラー出演中  
加藤 清隆 氏

### 【演題】

「今後の政治経済の行方」

### 【聴講料】

無料（定員150名）

### 【その他】

FAXによる事前申し込みが必要。尚、定員になり次第締め切ります。申込書は浜田法人会のホームページからダウンロードできます。

### 【問い合わせ先】

公益社団法人 浜田法人会  
☎0855・23・8060  
Fax 0855・23・8061





## 「しまね版特区」申請受付

「しまね版特区」は、みなさんが地域の活性化のため取り組もうとしている事業が、様々な規制により実施が困難なときに、規制の特例措置を設けることによってその実現をはかる制度です。

民間事業者（NPO、住民グループ、民間企業など）などでも申請可能です。申請にあたっては、受付期間に関わらずお気軽にご相談ください。

**【受付期間】**  
10月16日（金）～10月30日（金）

### 【問い合わせ先】

島根県しまね暮らし推進課  
☎0852・222・6234  
☎0852・222・5761  
Fax 0852・222・5761  
詳しくは県しまね暮らし推進課のホームページをご覧ください。

## 地方創生フォーラム in 島根

「教育×移住」をテーマに、島根県内外で地域づくりを実践されている出演者による、各目の取組みの発表・ディスカッションを行います。

### 【日時】

10月16日（金）  
13時～16時20分予定  
（開場12時30分）

### 【場所】

松江テルサ テルサホール

### 【主催】

島根県

（一財）地域活性化センター

### 【定員】

400名（入場無料）

※事前申し込みが必要。問い合わせ先にお申し込みください。

### 【問い合わせ先】

（一財）地域活性化センター  
地域づくり情報課  
☎03・5202・6138  
☎03・5202・0755  
Fax 03・5202・0755  
E-mail jrcd\_forum@jrcd.jp  
※同時開催事業「J」の、オプショントナーを開催します。  
詳細は島根県HPを参照。  
<http://www.pref.shimane.lg.jp/shimanegurashi/>

## 広島県立 三次高等技術専門校 入校生募集

平成27年度の卒業生、または卒業見込みの者を対象とした、平成28年4月入校生を募集します。

### 【募集訓練科等】

◎自動車整備科

（期間2年・高卒見込み者）

◎溶接加工科（期間1年）

◎建築科（期間1年）

◎介護サービス科

（期間6か月）

※見学はいつでもできます。希望の方は、事前に連絡をしてください。

### 【応募対象者】

平成27年度の卒業生、または卒業見込み者

### 【応募受付期間】

9月28日（月）～

10月30日（金） 必着

### 【選考口等】

選考日・選考内容・合格発表日等については、当校に問い合わせください。

### 【問い合わせ先】

三次高等技術専門校  
三次市十日市南6・14・1  
☎0824・62・3439

## 食の学校



10月の  
予定

### 通年講座

8日	(木)	和食の基本
18日	(日)	おしゃれな洋食
20日	(火)	邑南そば
25日	(日)	パティシエキッズ
27日	(火)	ナチュラルフード



食の学校の利用や各教室についてのお問い合わせは

邑南町立「食の学校」まで  
☎97-0050 IP 050-5207-2250

## ごみの出し方が変わりました

### 資源ごみ (古紙類)

今まで  
新聞紙と広告は分けて出す。



新しい  
出し方

新聞紙と広告を一緒に出してもよい。

### 不燃ごみ

刃物・割れ物は新聞紙にくるみ、「危険」と表記する。



刃物・割れ物は新聞紙にくるみ、「指定袋」に「危険」と表記する。

### 【問い合わせ先】

邑智クリーンセンター ☎72-1701  
町民課 ☎95-1114 IP050-5207-3006

# 9月は「がん征圧月間」です

## ～年に1回はがん検診を受けましょう～



保健課 083-11123  
 福祉課 050-5207-5002  
 羽須美支所 087-0221-IP050-5207-3008

生涯のうちにがんにかかる可能性

男性の2人に1人      女性の3人に1人

現在、3人に1人が「がん」で亡くなっています。

最近、有名人のがん闘病についての報道を目にする機会が増えたと思いませんか？

それもそのはず、がんは昭和56年から日本人の死因の第1位となり、その死亡者数は年々増え続け、平成25年には年間約36万人の方が亡くなっています。誰もがかかる可能性がある非常に身近な病気です。邑南町でも日本全体と同様、死因で一番多い病気が「がん」です。

### ところが、がん検診を受けていない人はこんなにいます。

邑南町では50%の目標受診率に対し、がん検診受診者数はまだまだ少ない状況です。

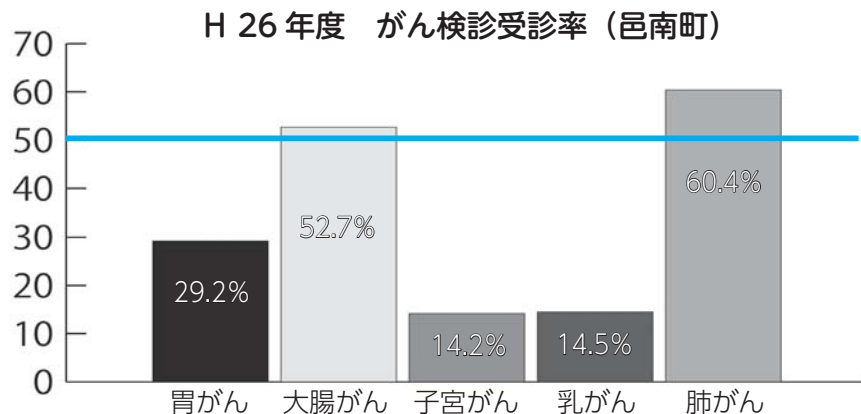

### 検診で「がん」が見つかった場合、生存率が大きく異なります！

各がんの発見経緯別5年相対生存率

部位	検診による発見	その他・外来受診などによる発見
	5年相対生存率	5年相対生存率
胃がん	87.8%	53.3%
大腸がん	91.9%	62.4%
子宮がん	94.1%	71.3%
乳がん	92.8%	83.7%
肺がん	45.8%	16.3%

1993年～1996年の診断患者  
 がん研究振興財団「がんの統計05」より

左記の図のように、早期がんの段階で治療を受ければがんによっては9割方が完治するといわれています。がんを予防するには、禁煙や食生活の改善などとあわせ、検診による早期発見、早期治療が大切です。町でも早期発見、早期治療を目的にがん検診を1人でも多く受けていただけるよう工夫して行っています。

ぜひ、誘い合って「がん検診」を受けましょう。

#### 【邑南町のがん検診おすすめポイント】

- ①働いている方も受けやすいように、日曜日、昼休みにも検診を行っています。
- ②子宮がん・乳がん・大腸がん検診は年齢によって無料クーポン券を配布しています。
- ③検診費用の1/3程度の自己負担で検診を受けることができます。



# 「きらり・おおなん・いきいき活動」 ポイント交換の受付を開始します！

「きらり・おおなん・いきいき活動」のポイント交換の受付を開始します。活動回数が10回以上の方であればポイント交換ができます。

「きらり・おおなん・いきいき活動ポイント転換申請書」に必要事項を記入いただきポイント証と一緒に福祉課または各支所まで申請してください。申請用紙は「ボランティア手帳」の「きらり・おおなん・いきいき活動ポイント転換申請書」をコピーしていただくか、各窓口においてありますので、印鑑を持ってお越しください。ポイント交換の流れや申請方法は「ボランティア手帳」に掲載されていますのでご確認ください。

## ●ポイント交換受付期間

10月1日(木)～10月15日(木)

## ●ポイント交換窓口

福祉課・瑞穂支所・羽須美支所

【申し込み・問い合わせ先】 福祉課 ☎95-1115 IP050-5207-3008



## ご家庭で介護をしている方へ

介護する人が仲間に出会ってホッとできる場

「**介護者家族の会**」 開催しています！



ご家庭で介護をしている家族介護者同士が集い、日頃の介護の悩みなどを気兼ねなく語り合い気分転換しませんか。

【対象者】 要介護1～5の方を家庭で介護している家族介護者

地域	羽須美	瑞穂	石見
開催日時	10月15日(木) 10:00～11:30	10月15日(木) 10:00～11:30	10月19日(月) 10:00～11:30
場所	□羽公民館	高原公民館	中野公民館
内容	意見交換	ケアハウスゆめあいの郷職員によるアドバイス 意見交換	デイサービス希望の郷職員によるアドバイス 意見交換
参加費(お茶代)	100円		
参加申込先	羽須美支所 福祉係 ☎87-0221 IP050-5207-6500	瑞穂支所 福祉係 ☎83-1121 IP050-5207-5000	福祉課 地域包括係 ☎95-1115 IP050-5207-3008

※地域は問いませんので、ご都合のよい会場へお気軽に参加ください。

※保健師等専門職による個別相談にも対応します。事前にご予約ください。

## 家族介護者交流会

11月17日(火)、18日(水)、19日(木)

【会場】 いこいの村しまね

【対象者】 要介護1～5の方を家庭で介護している方

【内容】 介護者教室ほか

※詳細については、次月号に掲載します。

こんにちは!!

地域包括支援センターです。

福祉課(地域包括支援センター)  
☎95-1115 IP050-5207-3008

10月は里親月間です

# 里親になりませんか？

## ～子どもたちに家庭のぬくもりを～

さまざまな事情により家族と一緒に生活することができない子どもたちがいます。里親とはこうした子どもたちを自分の家に迎え入れ、家庭的な環境の中で愛情を込めて養育してくださる方です。

里親の家庭で愛情に包まれて家族の一員として暮らすことにより、子どもたちは一人の人間として大切にされ、愛されているという感覚を持ちながら育つことができます。

## ～子どもたちのために、あなたにもできることがあります～

里親には、子どもが親と一緒に生活できるようになるまで養育する「養育里親」と養子縁組により養親となることを希望する「養子縁組里親」があります。(このほかに専門里親、親族里親があります。)

子どもが好きであり、愛情と熱意を持って、真心を込めて養育してくださる方を求めています。養育里親の場合は、長期の養育だけでなく、月に1～2回程度、主に土日や長期休み中に数日間といった短期間の家庭生活体験をさせてくださる方も求めています。

里親になるためには特別な資格は必要ありませんが、必要な研修を受講すること、里親を希望する方とその同居人が欠格事由に該当しないこと、経済的に困窮していないことが必要です。

### 里親となるまでの流れ（養育里親の場合）

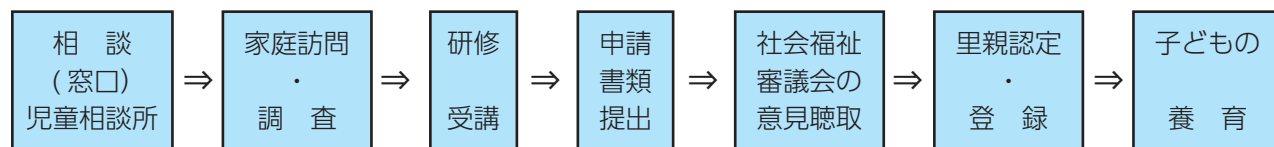

●里親制度に関心がある方はお問い合わせください。浜田児童相談所 ☎ 0855-28-3560

(参考)

欠格事由：里親希望者及び同居人が①成年被後見人又は被保佐人②禁固以上の刑に処せられ、その執行を終わり、又は執行を受けることがなくなるまでの者、③児童福祉法等で罰金の刑に処せられ、その執行を終わり、又は執行を受けることがなくなるまでの者、④児童虐待ほか児童の養育に関し著しく不適当な行為を行った者 \* H23.6.3 法改正により、①は同居人を除くものとされました。

## 公正証書があなたの



### を守ります

◆公正役場は国の機関。相談無料・秘密厳守・気軽にご相談を!!

相談受付時間 9:00～16:30 (土・日、祝日を除く)

◆休日無料相談 10月4日(日) 10:00～15:00 (要予約)

相続・遺言・任意後見・離婚給付(養育費)などの各種公正法律相談

浜田公正役場

浜田市野原町 1826 番地 1 (いわみーる 2F)  
☎ 0855-22-7281

10月1日(木)～7日(水)は  
「公正週間」です

独り暮らし高齢者(認知症等)が急増し、島根県でも、これら高齢者から金銭を騙し取る「特殊詐欺」の被害が過去最高になっていきます。「法治社会」、「自己責任の時代」と言われる今、暮らしの安心・安全は何より重要なテーマです。



10月は **臓器移植普及推進月間**  
**骨髄バンク推進月間**  
 10月10日は **目の愛護デー**



マスコットキャラクター  
 \* まごころば \*



移植医療は、医療者と患者さんだけではなく、第三者の方からの善意によるご提供から成り立っています。



臓器提供の意思表示は、臓器提供意思表示カード、運転免許証・健康保険証の裏面の意思表示欄に記入できます。



『提供したい』『提供したくない』どちらも一人ひとりの平等で大切な意思です。大切な意思を表示され、ご家族皆さんでお話しましょう。



【問い合わせ先】  
 出雲市塩冶町 223-7  
 しまねまごころバンク  
 ☎ 0853-22-2556

**こころの病気に  
 関する家族研修会**

こころの病気を持つ方の家族を対象に研修会を行います。病気の理解を深め家族としての対応を学びましょう。

【日時】10月27日(火)  
 13時30分～15時30分

【場所】県央保健所 集団指導室

【内容】講話「こころの病気の理解と家族のかかわり方」

講師 県立心と体の相談センター 所長

小原 圭司 氏(医師)

【申込締切】10月9日(金)

【申し込み、問い合わせ先】

邑南町役場 保健課  
 ☎ 083・11123  
 県央保健所 健康増進課  
 ☎ 0854・84・9823

**働く人の  
 健康づくり講座**

【日時】10月23日(金)  
 14時～16時

【場所】川本合同庁舎

【内容】事例発表(救護施設さつき園・邑南町)、情報提供

【講演】『健康経営』働き盛りの園・邑南町、情報提供

【講師】(一社)日本労働安全衛生コンサルタント会

島根支部長 春木宥子氏

【申込方法】県央保健所HPからダウンロードした申し込み用紙をFAXする

【申込締切】10月7日(水)

【問い合わせ先】

県央保健所  
 ☎ 0854・84・9821  
 Fax 0854・84・9830

10月の当番医



4(日) 前眼科医院 大隅医院

11(日) 三上医院 加藤病院

12(月) 公立邑智病院 天川クリニック

18(日) 上田医院 加藤病院

25(日) 公立邑智病院 加藤病院

※当番医は変更されることがあります。最新情報は、おおなんケーブルテレビのデータ放送(dボタン)または邑南町ホームページでご確認ください。

**矢上街中  
 ウォーキング**  
 ~おむすび山のふもとをテクテク~



**10月24日(土)**

受付 午前8時30分～  
 開始 午前9時00分

【集合場所】矢上交流センター  
 【内容】ウォーキング 約4.7km  
 【参加費】無料  
 【持ってくるもの】飲み物、雨具、お持ちの方は万歩計  
 【申し込み先】

10月21日(水)までに電話でお申込みください。  
 ※悪天候により中止する場合は邑南町HPに掲載します。  
 また、申し込みをされた方には電話連絡します。  
 ウォーキング相談窓口(元気館トレーニング室内)  
 ☎ 83-2270 IP 050-5207-5005  
 矢上公民館  
 ☎ 95-1044 IP 050-5207-2400

# 青松遺跡 (上田所)

## 【調査に至る経緯】

森林基幹道「三坂小林線」の開設工事に伴い、平成25年に遺跡の分布調査が行われ、12基の炭窯跡が発見されました。これらの遺跡は、所在する地名から「青松遺跡」としました。

このうち6基について平成26年9月～10月、平成27年5月～6月で発掘調査を行いました。

## 【調査の結果】

今回調査した炭窯跡は、中世(12世紀～16世紀)のもの

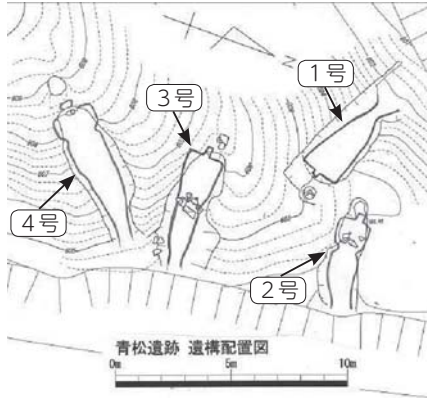

と考えられます。これらの炭窯は、「穴窯式(地下式)※1」で、焚き口※2、炭化室※3、煙道※4、の3部分から出来ています。

- ※1 山の斜面をトンネル状に掘り込んで作られた炭窯。
- ※2 火を焚き、炭化室内に熱を送る部分。
- ※3 木材を入れ、炭化させる部分。
- ※4 炭化室内の水蒸気や煙を排出させる部分。



写真1. 1号炭窯(羽子板型)

### ◆1号炭窯跡

標高601～605m、丘陵の北西側斜面に位置する。全長約3.6mで、平面型が羽子板の様な形をしていた。

- 炭化室は、長さ約3.4m。幅が奥壁側で1.8m。高さは側壁部で1.1m。
- 焚き口は、幅0.5m、高さ0.6m。
- 煙道は、炭化室奥壁の中央

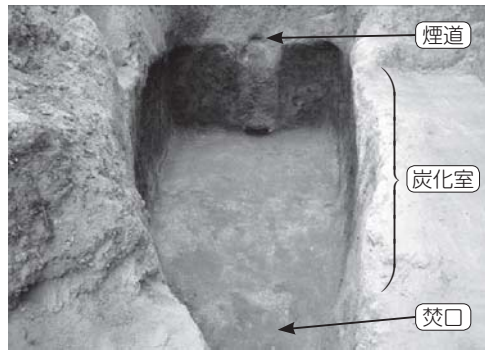
を、奥行き0.3m、幅0.3mほどの円形に掘り込み、前面に板状の石をはめ込み、それを粘土で被覆していた。粘土は素手で塗りつけた様で、作成当時の指の跡がはっきりと残っていた。



写真2. 2号炭窯(こけし型)

### ◆2号炭窯跡

標高601～604m、丘陵の北東側斜面に位置する。

以前の開発により、焚き口付近が掘削されていたが、全長約4.0mが残る。炭窯の中央部でくびれ、平面型はこけしの様な形をしていた。

- 炭化室は長さ約4.0m。奥壁から約1.5mでくびれている。幅は奥壁側で1.4m、焚き口側で1.2m。高さは側壁部で1.2m。
- 焚き口は、以前の開発により掘削されており、はっきりしないが、およそ幅0.7m、高

さ0.6m。

- 煙道は、奥壁中央を奥行き0.4m、幅0.4mほど掘り込み作られていた。
- 煙道に使われたと思われる石材と粘土の塊が炭化室に落ちこんでいた。

### ◆3号炭窯跡

標高603～607m、2号炭窯の南東、約7.5mに位置する。全長約4.8mで、平面型は羽子板型をしていた。

- 炭化室は、長さ4.5m。幅1.6m。高さは側壁部で1.4m。
- 焚き口は、幅0.6m、高さ0.6m。
- 煙道は、奥壁中央を奥行き約0.4m、幅0.3mほど方形に掘り込んで作られていた。

### ◆4号炭窯跡

標高604～609m、3号炭窯の南東約2.5mの位置に隣接する。全長約6.0mで、平面型はこけし型をしている。焚き口から煙道向きの左側に二段目のくびれが確認出来た。

- 炭化室は長さ約5.4m。奥壁部で幅1.9m、焚き口側で1.6m。高さは側壁部で1.2m。
- 焚き口は、幅0.6m、高さ0.6m。
- 煙道は、奥壁中央を0.6mまで掘り込み、0.3m×0.6mの楕円形で作られていた。

### ◆5号炭窯跡

標高602～607m、4号炭窯の南東約17mに位置する。

前面部は以前の開発により掘削されているが、約3.5mが

残存しており、平面型はこけし型をしている。

- 炭化室は、長さ約3.5mが残っている。幅は奥壁側で1.4m、焚き口側で1.6m。
- 高さは奥壁側に天井が残っており、約1.2m。

- 焚き口は、残存していない。
- 煙道は、奥行き0.3m、幅0.3mほど掘り込み作られていた。

### ◆6号炭窯跡

標高602～607m、5号炭窯の南東2.5mの位置に隣接する。

これも前面部が消滅しているが、約3.0mが残存しており、平面型は羽子板型をしている。

- 炭化室は長さ3.0m。幅は2.0m。高さは奥壁部で1.8m。
- 焚き口は残存していない。
- 煙道は、奥壁中央を奥行き0.5m、幅0.4m掘り込んで作られている。

## 【おまけ】

今回調査した炭窯跡は、全てが同時期に稼働していた訳でなく年代差があったと思われる。

青松遺跡で生産された炭は、生活の燃料に使われたほか、周辺の「たたら」にも燃料として供給されたと考えられます。

今回発掘された炭窯跡は、炭窯の変遷を知る手掛かりになりそうです。



# オオナン・ショウへの投票をお願いします！

～ゆるキャラグランプリ 2015～ 投票は 11月16日まで！！



応援お願い  
ナン♪

邑南町マスコットキャラクター  
オオナン・ショウ

## ◎◎投票方法◎◎

- (1) PC・タブレット・スマートフォンから公式サイトにアクセス
- (2) ID登録をする(初回のみ)
- (3) 発行されたIDでログインする。
- (4) 1日1回投票ができます。



ID登録ページ  
<https://vote-yurugp.secureserv.jp/pc/members/>



オオナン・ショウへの投票ページ  
<http://www.yurugp.jp/vote/detail.php?id=00002705>

全国のキャラクターの人気投票を行う「ゆるキャラグランプリ」の投票期間が始まりました。

どなたでも1日1票投票できますので、邑南町とオオナン・ショウのPRのため、ぜひ投票をお願いします。

事業所名	職種	内容	年齢	備考
公立邑智病院	看護アシスタント	入院患者の看護アシスタント業務	不問	不問
	調理員	入院患者の給食調理業務	不問	調理師免許(あれば尚良し)
障害者支援施設 緑風園	支援員	日常生活の支援、日中活動の支援	不問	介護経験(あれば尚良し) 介護関係資格(あれば尚良し)
	調理員	利用者90人の調理業務	不問	調理経験(あれば尚良し) 調理師免許(あれば尚良し)
有限会社 千代田ファーム	飼育作業員	鶏の飼育管理、機械の保守等	不問	普通自動車免許(AT限定不可)
	トレーの洗浄作業員	鶏卵運搬用プラスチックトレーの洗浄作業	不問	普通自動車免許(通勤用)
	鶏卵選別包装作業員	鶏卵の検査・選別・包装作業	不問	普通自動車免許(通勤用)
社会福祉法人 邑智福祉振興会 (くるみ学園・くるみ邑美園)	支援員・指導員	利用者の生活支援	不問	不問
里山イタリアン AJIKURA	キッチン・ホールスタッフ	調理及び接客	不問	調理師免許、ソムリエ資格優遇
株式会社 ワイテック石見工場	自動車部品製造	自動車プレス機を用いた自動車部品製造、自動溶接、組み立て等	不問	不問

紹介所は商工観光課内にあり、午前8時30分から午後5時まで、毎日相談に  
応じています(土日祝日を除く)。

## 邑南町無料職業紹介所 求人情報

### 平成28年度新規採用分

事業所名	職種	内容	年齢	備考
医療法人 徳祐会 (三上医院、星が丘クリニック、サンホームみずほ、三笠記念クリニック、他5施設)	介護職員	介護施設の介護業務	H28.3に大学、短大、専修学校を卒業見込みの方・卒業後3年以内の方	応募期間 H27.8.1～H27.9.30
	看護職員	各施設の看護業務(要看護師・准看護師資格)		
	調理職員	各施設の調理業務		

【問い合わせ先】 邑南町無料職業紹介所 ☎ 95-2565 (商工観光課内) IP 050-5207-3020



最新の邑南町の求人情報はハローワークインターネットサービスをご利用ください。

<https://www.hellowork.go.jp/index.html>

## 国民年金保険料

# 「10年の後納制度」

は9月30日までです。

「10年の後納制度」は、過去10年間の納め忘れた国民年金保険料を納付することができる仕組みです。(本来、国民年金保険料は2年を経過すると時効により納付することができません。)この制度を利用すれば、将来の年金額を増やすことができます。

「10年の後納制度」は、平成27年9月30日をもって終了します。終了後、平成27年10月1日から3年間に限り、過去5年間に納め忘れた国民年金保険料を納付することができる「5年の後納制度」が始まりますが、10年の後納制度よりも納付できる期間が短く、保険料の加算額が高くなります。

※なお、老齢基礎年金を受給している方などは、後納制度は利用できません。

後納制度を利用するには、申し込みが必要です。  
申し込みは、お近くの年金事務所です。

詳しくは「国民年金保険料専用ダイヤル」

**05-70-011-050**

または、お近くの年金事務所へお問い合わせください。

年金  
掲示板

町民課

☎95-1114  
(050-5207-3006)

【問い合わせ先】  
浜田年金事務所 ☎0855-22-0614  
町民課 ☎95-1114  
瑞穂支所 ☎83-1121  
羽須美支所 ☎87-0221  
IP ☎050-5207-6500  
IP ☎050-5207-5000  
IP ☎050-5207-3006



英語指導助手

# ウエンデイの 随想

私はいつか、本を書きたいと思っています。タイトルは、『あなたの夢は私のもの』—そう言うと、みなさんの夢を奪い去って希望のない暗闇に放り出すような話だと思われるかも知れませんが、そういう内容ではありません。

私は、みなさんの夢を実現する手助けをしたいのです。私たちはお互いの夢のために助け合うべきですが、他人からちよつとした手助けを受けたがらないことも多くあります。誰も自分の弱さや愚かさ、疲れ、貧しさを他人に見せたくはないでしょう。しかし、利己的な態度でない限り、手助けを受けることは決して悪いことではありません。墮落した生き方をしない限り、手助けを頼むことは決して悪いことはありません。

私には友人や家族の夢をわかっているかも知れませんが、彼らに健康で幸福に暮らしてほしいと望んでいます。みじめな生活を夢見る人がいますか？不幸を楽しむ人がいますか？誰もそんなことを望まないでしょう。それでは…みなさんの夢は何ですか？何に情熱を感じますか？中には自分の望むものはつきりと理解している人もいます。しかし私のように、何が自分の幸せかを知るのに時間がかかる人もいます。

約7年前、私の夢はもう一度日本に住むことだと思えました。日本で英語を教えるには大卒を卒業する必要があるとわかっていたので、残り2年の大学生生活を終えてからJETプログラムに応募しました。ここに至るまで、私は多くの人に助けられました。この道のりの中で私を愛し、幸せを願い、助け、支え、勇気づけ、励ましてくれた人々。彼らなしでは、私の夢はきっと実現しませんでした。

誰かの人生がほんの少しだけ良くなるように、みなさんもお互いに助け合いましょ。

## 図書館からのお知らせ

### ● 10月の開館案内(本館)

日	月	火	水	木	金	土
				1	2	3
4	5	6	7	8	9	10
11	12	13	14	15	16	17
18	19	20	21	22	23	24
25	26	27	28	29	30	31

■は休館日です。

《開館時間》9:30～17:30

石見分館、羽須美分館の休館日、開館時間は各分館にお問い合わせください。

図書館本館 ☎ 83-1760

羽須美分館 ☎ 88-0001

石見分館 ☎ 95-1044

### 「10月のスペシャルおはなし会」開催

『本とあそぼう！全国訪問おはなし隊』がやってきます！！キャラバンカーには、550冊以上の絵本・児童書が積まれており、自由に読むことができます。

【月日】 10月17日(土)

【場所】 図書館本館・駐車場

【内容】

10:30～11:00 キャラバンカーの見学

11:05～11:35 おはなし会

\*参加されたご家族には、プレゼントがあります。



キャラバンカーの中の様子

### 「大人のためのおはなし会」

ちいさなろうそくの会員が日本・世界の昔話を語ります。秋の夜長に物語の世界をご堪能ください。

【日時】 10月23日(金) 19:30～21:00

【場所】 図書館本館 視聴覚室

対象者は中学生以上です。

### 新刊案内

「プロフェッション」…今野敏 講談社

「山怪 山人が語る不思議な話」…田中康弘 山と溪谷社

「勁草」…黒川博行 徳間書店

「魔法をかけるーアオガク箱根制覇までの4000日」…原晋 講談社

「ハンドメイドレクで元気！手作り雑貨」…寺西恵里子 朝日新聞出版

### ● 10月の行事

7日(水) ストーリーテリング勉強会(本館)

21日(水) 子どもの本勉強会(本館)

インターネット、携帯電話から検索・予約ができます。右のQRコードから携帯サイトへアクセスできます。



ホームページアドレス <http://library.town.ohnan.lg.jp/WebOpac/webopac/index.do>



## 人口の動き

(平成27年9月1日)



	前月比	前年同月比
男 /	5,375人 - 1	-67
女 /	6,007人 - 7	-83
計 /	11,382人 - 8	-150
世帯数 /	5,015世帯 - 7	-31
高齢者比率 42.2%		

※住民基本台帳人口(外国人含む)を使用しています。

ご寄附  
ありがとうございます

勢田 房行 様  
(川本町)

ふるさと寄附として、町の振興のために多額の寄附金をいただきました。

### 編集後記



いよいよ10月からマイナンバー制度が始まります。新聞などでもよく目にするようになってきました。新しい制度を導入するときはリスクや不安などありますが、正しく利用し、少しでも生活が便利に暮らしてやくなる制度になってほしいと思います。オオナン・ショウが、ゆるキャラグラップリにエントリーしています。11月まで投票できるのび、ふるさとお願ごまつ。私は毎日、投票しよう。 (やんこ)



※広報おおなんは、環境にやさしい植物油インクと再生紙を使用しています。