

はまだ

2008

2月1日号

No. 56

なつかしの国 石見



昨年9月に浜田港に寄港した南極観測船「しらせ」から新年のあいさつが届きました。

主な内容

平成20年度市民税・県民税（兼国民健康保険料、介護保険料）の申告のお知らせ……………P11～P17
子育て&健康ひろば……………P18～P20

浜田市市民憲章

（平成18年10月1日制定）

わたたくしたちは、青い海と緑の大地に恵まれた美しい自然と温かい人情を誇る浜田市民です。明るく豊かなまちをつくるためにこの憲章を定め、力をあわせて進みます。

- 一 きまりを守り よい習慣を育てきれいな住みよいまちをつくります
- 一 心身の健康に心がけ 明るい家庭を築きゆとりのあるまちをつくります
- 一 働く喜びと誇りをもち 活力のあるまちをつくります
- 一 郷土を愛し 教養を高め文化のかおるまちをつくります
- 一 高齢者をうやまい こどもをはぐくみみんなが助け合うまちをつくります
- 一 命の大切さを深く考え お互いを尊重するまちをつくります

寒波に注意しましょう

水道管や蛇口は、気温がマイナスになると凍ったり、破裂したりすることがあります。特に、次のようなところにある水道には必ず防寒をしましょう。

- 北向きのところ
- 風あたりの強いところ
- 家の外にある水道管

防寒のしかた
○保温材を巻く。(蛇口は破裂しやすいので、上まで完全に包む)

○布で保温する場合は、ビニールなどを上から巻いて濡れないようにする。

○特に朝の冷え込みが予想されるようなときには、風呂の蛇口を少し開けておく。

蛇口や水道管が凍って水が出ないときは?

凍った部分にタオルか布をかぶせ、その上からゆっくりとぬるま湯をかけておかしましよう。

急に熱湯をかけると破裂することがありますので注意してください。

ア 水漏れ・破裂のときは?

宅内の水道管が老朽化して漏水したり、凍って破裂した時は、すぐに止水栓かバルブ

(量水器ボックスの中にあることが多い)を閉め、水道部の指定給水装置工事業者(別表)に修理を依頼してください。

また、公道での漏水を発見した場合は、浜田自治区は水道部工務課工務係(夜間・休日は、市水道事業協同組合)浜田以外の自治区は各支所建設課(三隅支所は水道課)へ連絡してください。

イ 引越の際には事前に次のことを連絡してください。

- 住所、氏名、電話番号
- 皆さんの番号(お知らせ票、納入通知書、領収書に記載してあります。)
- 引越の日
- 転居先、精算方法、連絡先など

(簡易水道利用者のみ)

	業者名	電話番号	
金城	㈱グリーンガス	42-1778	
	石州金城設備	42-1756	
	㈱電設サービス金城営業所	42-2246	
	㈹中田工務店	42-1203	
旭	㈹日伸水道	42-1752	
	㈹旭設備	45-0022	
	㈱岡貞組	45-1155	
	㈹マルヤス	45-1122	
三隅	㈱山本組	47-0311	
	㈹梅谷工務所	32-0334	
	MK水道	32-1172	
	㈹大谷建設	32-0156	
	㈹岡田工務店	32-0025	
	共栄建設(有)	32-2954	
	極東建設工業(有)	093-618-3856	
	河野建設(株)	35-1121	
	第一建設工業(株)	32-0124	
	中電プラント(株)三隅事業所	32-3287	
浜田	豊生建設(株)	32-2354	
	㈹前崎工務店	32-0076	
	㈱三隅ガスセンター	32-1034	
	三隅住設	32-0725	
	ヤマオカ設備	32-1717	
	※ 表(浜田自治区のみ)の○印のみ該当します。		
	益田(0856)	㈱植松	22-4981
		㈱内村電機工務店 益田営業所	22-1677
		㈹大石水道工業所	22-3258
		㈹大畑管工	22-6961
角田工業(株)		25-2780	
㈱技研設備		22-3158	
建興工業(株)		22-4600	
㈹金剛ホーム設備		23-1230	
㈱斎藤電機		22-1822	
山陰クボタ水道用材(株)益田営業所		23-4625	
山陰冷暖(株)益田営業所		22-6488	
住設サービス佐々木		31-7200	
正栄工業(株)		24-1115	
新光プロパン瓦斯(株)益田支店		22-0939	
水道くん		28-1950	
太陽温調工業(有)	23-1939		
江津(0855)	日新建設(株)	22-3378	
	イワミ水道(有)	92-0788	
	江津水道工事(有)	52-2016	
	㈹ささき設備	56-2080	
川本	石州水道工事(株)	52-2176	
	㈹トモ工水道	92-0555	
出雲	㈹大島商会瑞穂営業所	0855-85-1502	
松江	松井土建(有)	0855-72-2686	
	今市水道(株)	0853-21-0009	
広島	山陰水道工業(株)	0852-24-3849	
	㈱アサ・テクノ	082-229-5311	
	㈹大島商会	0826-82-3265	
	山陽空調工業(株)	082-262-2351	
	ダン環境設備(株)	082-845-5696	
	中央機器設備(株)	082-284-4101	
	㈱日建管工	082-263-5835	

凍結災害時における指定給水装置工事業者一覧表 (浜田自治区のみ)

町名	業者名	町名	業者名
下有福町、大金町、宇野町、上府町	○(株)合同ガスセンター (☎☎0170)	紺屋町、天満町、片庭町、港町、原町	○(株)中島水道 (☎☎1315)
久代町	○(有)相生設備 (☎☎2747)	瀬戸ケ島町	○ダン環境設備(株)浜田営業所 (☎☎6548)
国分町(含む唐鐘)	○大原技研(有) (☎☎7710)	錦町、新町、栄町、蛭子町、京町、真光町、清水町、瀬戸見町	○東洋設備(有) (☎☎1685)
下府町(含む桜ヶ丘・物流団地)	○山陰クボタ水道用材(株)浜田営業所 (☎☎4170)	原井町、元浜町、大辻町、高田町、野原町	○浜田ガス水道工事(株) (☎☎0737)
長沢町(含む西山団地)(//二反団地)(//菅原団地)	○(株)大広設備 (☎☎1704)	熱田町	○浜田マル斗(株) (☎☎1250)
生湯町、松原町	○(株)中電工浜田支社 (☎☎2740)	笠柄町、長浜町	○マル斗設備(株) (☎☎0416)
外ノ浦町、河内町	○(株)三浦工務店 (☎☎2135)	日脚町、津摩町	○渡辺設備 (☎☎0064)
殿町、高佐町、琵琶町	○(有)ダイヤ環境衛生 (☎☎1169)	周布町、治和町	○シンセイ技研(株)浜田営業所 (☎☎8566)
黒川町、牛市町	○(株)電設サービス (☎☎2954)	内田町、内村町、穂出町、吉地町、折居町、西村町(含む大谷)	○中国設備(株) (☎☎0140)
浅井町、田町	○(有)宝石見水泉社 (☎☎0783)	後野町、佐野町、宇津井町	○勝田土地開発(有) (☎☎0389)
相生町	○山陰水道工業(株)浜田営業所 (☎☎1299)	三階町、長見町、内村町(十文字原)、内田町(百万騎)	○(有)オーテックシステム (☎☎9124)
竹迫町、朝日町、杉戸町	○(有)安藤設備 (☎☎6587)		

問い合わせ先

〈浜田自治区〉 ア 水道部工務課工務係 (☎本庁内線266)

イ 水道部管理課業務係 (☎本庁内線264、265)

夜間・休日 市水道事業協同組合 (☎☎3722)

〈金城・旭・弥栄・三隅自治区〉

金城支所建設課 (☎☎1236)、旭支所建設課 (☎☎1437)

弥栄支所建設課 (☎☎2113)、三隅支所水道課 (☎☎2881)

Q & A

ついで
葬祭費の支給に

死亡した場合の届け出は？

Q 私の父は国民健康保険に加入していたのですが、先日亡くなりました。届出は必要でしょうか。また、保険証はどうすればよいでしょうか。

A 国民健康保険の資格がなくなり、届出が必要で、保険証はその時に回収します。なお、葬祭費3万円を支給しますので、葬儀を行った人の印鑑を持参し、申請してください。また、老人医療、福祉医療などを受けている人が亡くなった場合も、受給者証、医療証または資格証の返還

住基カード・電子証明書
の発行について

現在窓口が大変混み合い、ご迷惑をおかけしています。

事前に電話予約を受け付けていますので、ご利用ください。

問い合わせ先

総合窓口課(☎本庁内線143)

の手続が必要です。

届出と申請に必要なもの

① 国民健康保険証(老人医療受給者証・福祉医療費医療証(資格証)・高齢受給者証・減額認定証など)を持っている場合はそれらの証も

② 届出人と葬儀を行った人の印鑑

③ 支所(旧町村役場)で手続きする場合は、葬儀を行った人の口座のわかる通帳など(郵便局以外)

④ 届出人の本人確認ができるもの(運転免許証など)

※ 住民票上同一世帯の人・直系血族・配偶者以外の場合は委任状も必要です。詳しくは、左記までお問い合わせください。

申請および届出場所・問い合わせ先

地域福祉課国保係(☎本庁内線134、135)

金城支所市民福祉課国保年金係(☎④1235)

旭支所市民福祉課国保年金係(☎④1434)

弥栄支所市民福祉課国保年金係(☎④2656)

三隅支所市民課国保年金係(☎③2007)

年金

年金特別便を送付しています

約5,000万件の未統合記録と基礎年金番号で管理されている記録との名寄せ(氏名、性別および生年月日との突合)などを行い、その結果、記録同士が結びつくと推定される人については、平成19年12月以降、順次、加入期間および加入履歴を記載した「年金特別便」を送付しています。

1 加入記録を十分に確認してください。

2 訂正がある場合
被保険者の人「年金加入記録照会票」に記載もれなどなっている加入期間情報などを記入の上、同封の返信用封筒で返送してください。

年金受給者の人「年金加入記録照会票」に記載もれなどとなっている加入期間情報などを記入して浜田社会保険事務所で手続をしてください。

3 訂正がない場合

確認はがきを切り取って、訂正がないを○で囲み、提出年月日、氏名を記入の上、返送してください。

問い合わせ先 年金特別便専用ダイヤル(☎0570・

058・555)

IP電話・PHS(☎03

6700・1144)

「みんなで考えよう領土問題」

2月7日は「北方領土の日」
2月22日は「竹島の日」

領土問題の解決のためには、その背景として国民世論の盛り上がりが必要不可欠です。

北方領土問題を解決するにあたり、国は「内閣府北方対策本部」を設置し、「北方領土の日」も定め、全国的な広報啓発活動を展開しています。

島根県では長年、竹島についても我が国固有の領土であることを積極的に訴えており、国に対して早期に領土権の確立を図るよう要望しています。

私たちの身近でありながら、普段考えることの少ない問題ですので、この機会にもう一度、これらの問題について考えてみましょう。

(総務課)

平成19年度宝くじコミュニティ助成事業



宝くじの普及広報を目的として、その受託事業収入を財源に実施している(財)自治総合センターの平成19年度コミュニティ助成事業(宝くじ助成事業)により、石見神楽宇野保存会は石見神楽「塵輪」の鬼着(1着)と「天神」の肩切(2着)を、青原神楽社中は石見神楽「天神」の衣装一式を新たに製作・購入しました。

今後、この神楽衣裳を活用し、地域の伝統芸能である石見神楽を保存・伝承していくとともに、地域コミュニティ活動の活性化を図っていきます。



(地域政策課、金城支所自治振興課)

058・555)
IP電話・PHS(☎03
6700・1144)
浜田社会保険事務所(☎②

0673)
社会保険庁ホームページ
www.sia.go.jp/

ちょっとだけ人権について考えて見ませんか④

「第二の私」



中学校1年生

世の中に「死にたい」と思ったことがある人は、どのくらいいるでしょうか。私もかつてはその中の一人でした。

私は昔いじめを受けていたことがありません。話しかけても無視をされ、私が近づくと逃げられる。何気ないみんなの行動ひとつひとつが気になる、私はいつも「自分のことを言われているんじゃないか」とおびえていました。そんなつらい生活を当時は半年の間、続けていたのです。そして家に帰ると家族にばれないように泣いては「死にたい」と何度も何度も心の中で叫んでいました。でも本当に死ぬ勇気など自分にはなく、この状況をどうすることもできないと思うと悔しくて、そんな自分に腹がたつ毎日でした。こいつの時、大人はすぐに「もつと」周りに助けを求めればいいじゃない。親や先生、誰にでもこいつから相談して。

と言います。私たち子どものことを気づかってくれている一言は、とてもありがたいと思うけど、実際にいじめられている立場からしてみれば「言いたくない」じゃなくて「言えない」のよ。

想像してみてください。あなたの生活から友達という存在を全て消すのです。昼休みも教室移動も一人、学校に行っても会話するのは先生だけ。

それがいじめです。そしていじめを受け、耐えることのできなくなった中高生の自殺や自殺未遂が、今でも全国で起きています。そんな悲しい事件を受けても、いじめがなくならないのはなぜでしょうか。自分の事としておきかえられないのはなぜなのでしょう。か。

多分ほとんどの人が「いじめなんて自分には関係ない。」と思っているでしょう。でも、よく考えてみてください。知らず知らずのうちに相手に嫌な思いをさせていたり、みんながさけているから、自分もさけて当然だと思ったり、不満があるところこそ話をした

りする人はいないでしょうか。

いじめというのは、いじめの側といじめられる側、どちらが悪いのでしょうか。いじめを他人事だと思っている人は「いじめられる側が悪い」と言うのではないのでしょうか。逆にいじめている側の人は、いじめられる側に責任があると言ってしまう。

では、いじめられる側だった私はどうだったか。私は、きつといじめられる自分に原因があるのだと思いました。変わろうと努力もしました。それでも友達達は、私を受け入れてはくれませんでした。本当はみんなと仲良くしたかった。昔のように一緒に笑いたかった。いじめをやめてほしいかった。

この時のことは、私にとって一番思い出したくないことです。できることなら頭の中から消してしまいたいくらい



請求 戦没者などの遺族の皆さんへ

第8回特別弔慰金の請求はお済みですか、

請求がまだの人は、手続きをしてください。

対象 戦没者の死亡当時の遺族で、平成17年4月1日において、公務扶助料や遺族年金などを受ける人がいな

い場合に、次の順番による

1 先順位の遺族1人
弔慰金の受給者

2 戦没者の子

3 (1)父母、(2)孫、(3)祖父母、(4)兄弟姉妹（戦没者などと生計関係を有していないかた人は除かれます）

4 右記3以外の(1)父母、(2)孫、(3)祖父母、(4)兄弟姉妹

5 右記1から4以外の三親等内の親族（戦没者などの死亡時まで引き続き1年以上生計関係を有していた人に限ります）

支給内容 額面40万円、10年償還の記名国債

申請期間 3月31日まで
申請に必要なもの

・印鑑

・戸籍抄本など必要書類を用意してもらうための手数料

問い合わせ先

地域福祉課

(☎本庁内線127)

金城支所市民福祉課

(☎☎12335)

旭支所市民福祉課

(☎☎14335)

弥栄支所市民福祉課

(☎☎2656)

三隅支所福祉課

(☎☎28006)

「浜田城」
歴史の散歩道
その6

今回は、焔硝蔵と花見の場所、浜田県庁の門について案内してきましたが、今回は二ノ門と出丸についてふれてみたいと思います。

二ノ門
二ノ門は、右下絵図に見られるように、階上に長屋をのせた櫓門で、両脇の石垣上にはその長屋に接して塀をめぐらせていました。記録には「渡門」「広や二間三間四方」とあります。

この門の戸をあけると、高い石垣で方形に囲まれた空間があり、進路を阻む構造となっています。これは、敵の侵入を封じ込めるとともに出撃の際に兵を待機させるなど、攻守の強固な機能を備えています。この様な出入り口を一般に枳形虎口と呼び、近世城郭を構成する要素のひとつとされています。浜田城では本丸の正面に位置するこの二ノ門にしか、この様な構造を採用しておらず、重要な門といえます。

出丸

浜田城の出丸は、本丸や二丸、三丸と呼ばれる中心的な曲輪から唯一西側に突き出し、独立的な曲輪として配置されています。そのため出丸という名称が付けられたものと考えられます。また、「本丸脇千人溜り」とも呼ばれていました。

出丸は、本丸の浜田川側（西側）を守る位置にあり、出入り口は、二丸の曲輪石垣横の道と出丸の右手奥にあった「出丸木戸」しかありませんでした。（左絵図参照）

さて、今回の歴史の散歩道は、いよいよ本丸への散策とともに、浜田城と海との関わりについて触れていきます。（文化振興課）

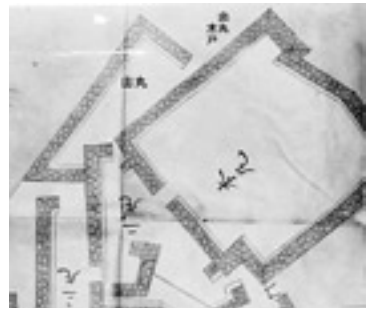

絵図で見る出丸（浜田図書館蔵）



二ノ門内側 左手石垣が枳形虎口



二ノ門 正面中央石垣



絵図で見る二ノ門

～環日本海時代を展望した人と地域の個性が輝く生活創造圏域～

広域圏だより 浜田地区広域行政組合
野原町（☎231468）
浜田市・江津市

介護保険料の納め忘れはありませんか

介護保険は、被保険者の皆さんに保険料を納めてもらうことで、介護が必要になったとき、1割の自己負担で介護サービスが利用できるように、本人と家族の負担を軽減する社会保障制度です。

ただし、保険料の未納がある場合には、次のような保険給付の制限を受け、不利益を受けることとなりますので、納付が困難な場合には、相談してください。

保険料が1年以上未納の場合
被保険者が介護サービス費用の全額をいったん自己負担し、申請により後日保険給付費（費用の9割相当）が支払われます。

保険料が2年以上未納の場合
介護が必要となった場合でも、2年以上前の保険料については納付ができなくなり、未納の期間に応じて、自己負担が3割に引き上げられ、高額介護サービス費の支給が受けられなくなります。

問い合わせ先 介護保険課（☎231520）

童画展「よいゆみの世界」を開催します

隠岐の島町出身（現在、埼玉県在住）で、第30回現代童画展にて新人賞を受賞した吉井友美さんの童画イラスト展です。

幼い頃から絵本の読み聞かせをしてもらいながら育った吉井さんの絵は、空想の世界や子どもの頃の夢を再現したものであり、1枚の絵からあなたが感じる物語の世界が広がります。

日時 2月12日(火)～19日(火)

午前9時～午後5時

場所 浜田図書館

問い合わせ先

浜田図書館
（☎20480）

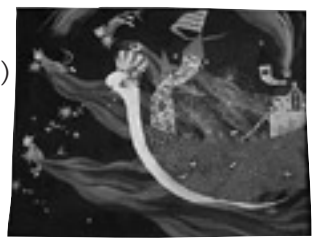



9月17日「しらせ」艦長室にて浜田市旗を託しました。

新・お元気ですか²³

浜田市長 宇津徹男

昨年の秋、浜田港に寄港した南極観測船「しらせ」から正月早々に嬉しい便りが届きました。

「しらせ」は昭和57年から「ふじ」の後継艦として南極の観測支援の厳しい業務に就航してきました。このたび、25回の南極での激務を体験し、船体も装備も老朽化したことから退役することに。南極への最後の航海を控えて総合訓練を兼ねて仙台、稚内、那覇など全国各地の港を訪ね入港したもので、浜田への入港は平成13年秋以来で2回目となります。市内の活性化にもつながることから経済界と市議会の皆さんと自衛隊関係者への要請を重ね、実現しました。浜田港では3日間の公開でしたが、浜田市民や周辺町村からも多くの参観者が訪れました。

交流会の席上で、浜田地区防衛協会の岡田久樹会長が、品川隆艦長との会話の中で、「南極に浜田市の旗を立てることを頼んだところ、了解してもらった。」とのこと。翌日「しらせ」を見送りに出かけ、艦長室で浜田市旗を手渡すことになりました。最近分かったことですが、「しらせ」の品川艦長と市内佐野小学校の濱村洋二校長が防衛大時代の同級生という縁で、19人の児童が「しらせ」のメールの返信を、頻りに重ねていました。児童たちの素朴な質問にも丁寧に返信。「しらせ」の性別は？「船はすべて女性で、年齢も50歳を超えているからおばあさん」「ヘリコプターも女性で、名前はオーロラと命名している」などユーモアあふれる返信が続いています。さらに、南極までの寄港地である、オーストラリアの西海岸のフリーマントルなどを紹介、地理の学習もしていました。

新年の仕事始め式で、私は職員に今年の漢字を「温」と掲げ、市役所から市民に「心温かい」ニュースが発信出来るよう、呼びかけました。早速実現して喜んでいきます。

ご意見をお寄せください。市長 E-mail:mayor@city.hamada.shimane.jp

くらしのサービスガイド

内 容		日 時	場所（問い合わせ先）
火災のテレホンサービス		随時	☎24 4 3 4 3
土砂災害情報テレホンサービス		随時	☎24 1 5 6 0
行政・人権相談		毎週水曜日	市本庁1階 市民相談室
		2月12日(火) 午前10時～午後3時	旭 旭センター（行政相談は正午まで）
		2月20日(水) 午前10時～午後3時	弥栄 弥栄会館
人権相談		2月8日(金) 午前10時～午後3時	三隅 三保公民館
		2月14日(木) 午前9時～午後2時	金城 美又公民館
行政相談		2月18日(月) 午前9時～正午	三隅 老人福祉センターみすみ荘
消費生活相談		月～金曜日（火・木曜日 午前10時～午後3時は専門の消費者相談員が対応）	本庁環境課
法 ア ラ ス	法トラブルに関する情報提供	月～金曜日 午前9時～午後9時 土曜日 午前9時～午後5時	コールセンター（☎0570-078374）
	法律相談（要予約）	月～金曜日 午前9時～午後5時	法テラス浜田 （☎050-3383-0026）
法律相談（要予約）		金曜日 午前10時～午後4時 （要予約）	石見法律相談センター 【本庁田町分室内（☎24514）】
交通事故相談所開設 ※ 交通事故相談員による無料相談 ※ 弁護士による無料相談 （要予約）		火・水・金曜日 午前9時～正午、午後1時～4時	いわみーる2階
		第3水曜日 午後1時15分～2時45分	（予約・連絡先）島根県交通事故相談所 浜田支所（☎249342） 松江本所（☎085225102・FAX 085226509）
交通事故に遭われた人の保険金請求に関する無料相談所（要予約、要面談）		月曜日～金曜日（祝日を除く） 午前9時～正午、午後1時～5時	㈱日本損害保険協会松江自動車保険請求相談センター （☎・FAX 085222165）
こころの健康相談（要予約）		2月4日(月)、3月5日(火) 午後1時30分～3時30分	浜田保健所健康増進グループ【片庭町（☎245550）】
外国人に関する無料法律相談（要予約） ※ 外国人に関する一般相談もあります。		第4水曜日 午後1時～4時	しまね国際センター西部支所【熱田町2135-2浜田ポートセンター内（☎247456）】
		月～金曜日 午前9時～午後5時 第2月曜日（祝祭日の場合は第3月曜日） 午後1時～4時	市本庁1階 市民相談室 （連絡先）島根県行政書士会事務局 （☎22070・FAX 22071）

※ 相談業務については秘密厳守としています。

平成19年度 成人式(金城・旭・浜田自治区)

金城自治区 日時 1月4日(金)
場所 みどりかいかん

中学校時代の恩師2人が出席し、新成人に熱いエールが送られ、当日出席できなかった恩師1人からは、ビデオレターが届きました。



近況報告にあわせ決意表明をしました



参加者全員で市民歌を合唱しました



新成人として決意を新たに43人が出席しました



旭会場には31人が出席し、夢に向かって決意を新たにしました

旭自治区 日時 1月4日(金)
場所 旭センター

式典終了後、恒例となっている「お茶席」が、今市公民館と茶道同好会の協力で設けられました



結構なお点前でした!



市長や来賓の人たちの祝福を受け、代表者が謝辞を述べました

浜田自治区 日時 1月13日(日)
場所 石央文化ホール



出席者全員での記念撮影。久しぶりに出合った友だちと思い出話に花が咲きました



新成人を代表して自分を支えてくれた人に感謝の言葉を述べました



消防出初め式

消防出初め式が、1月5日(土)、6日(日)各自治区において挙行されました。

式典終了後、各自治区の会場近くの川沿いで一斉放水を実施し、災害の無い浜田市を誓いました。市消防団は、地域の安全・安心を確保するため消防防災の要として、今後とも大いに活躍することを期待されています。



▲三隅会場（中央公園多目的広場）
隊長以下173人の団員が参加
全団員整列しての分列行進の様子



▲旭会場（今市小学校校庭）
隊長以下88人の団員が参加
初春の空に向け力強い一斉放水を披露



▲金城会場(雲城小学校校庭)
隊長以下127人の団員が参加
今年8月開催の県消防操法大会に出場する金城消防隊(波佐分団)が訓練の成果を披露



浜田会場▶
(ふれあい広場)
隊長以下327人の団員が参加
長年勤められた団員が表彰されている様子



▲弥栄会場（弥栄運動広場）
隊長以下88人の団員が参加
指揮者の指示のもと機械器具点検が行われた様子



▲出発式ではテープカットが行われました。

☆L♡VE BOOK(ラブック)号出発☆



平成19年12月20日(休)、移動図書館L♡VE BOOK (ラブック)号の出発式を行いました。L♡VE BOOK (ラブック)号は一般書・児童書あわせて約1,500冊を積み、毎週火曜日・木曜日に各自治区の小中学校、公民館を巡回しています。



最初の巡回先である今福小学校では、ほぼ全員の児童が利用しました。

どの本にしようかな～

地域の和で門松を

昨年の12月26日(水)に安城公民館が地域のお年寄りを講師として招き、門松づくりを行いました。

参加者は、初めての門松づくりに苦労しながらも、講師の指導のもとに立派な門松を作り上げました。公民館では、これからも地域のお年寄りから子供まで多世代に渡る交流を行い、地域の繋がりを作りながら楽しい活動を行いたいとのことでした。



お年寄りと共に門松を作る様子

弥栄とんど焼き

弥栄とんど焼きが1月14日(月)ふるさと体験村駐車場で弥栄の若者グループを中心に行われ、60人の参加がありました。

当日は、地域のお年寄りから弥栄に伝わる昔話を聞いた後に、長安八幡宮による神事が行われました。その後、とんどに火入れをし一年の無病息災を祈りながらお餅を焼いて食べました。参加者の中にはとんど焼きが初めてという人もあり、燃え上がる炎や竹の焼ける音にびっくりする姿もありました。



とんど炎が燃え上がる様子



各自用意した竹などでお餅を焼く様子



参加者全員でハイチーズ

校内書き初め大会

書き初め大会が1月15日(火)に弥栄小学校にて行われました。

大会では野上正紘先生から、「元気の良い字を書きましょう」など3点の守るべき約束事が話され、続いてお手本を児童の前で書かれました。

「お正月」「晴れた空」など児童たちは新年への思いを筆に運んでいました。



野上先生がお手本を



みんな真剣に

書き初めで初春を楽しむ！ —三隅地区生涯学習推進セミナー—



新年の思いを筆に託す



箏を演奏する清水美重さん（左）と桑本詠子さん

1月5日(土)、三隅公民館で「初春を楽しもう！」と題して書き初め会が行われました。例年、「習字セミナー」として行われていましたが、今年度は少し趣向を変え、箏の音色に耳を傾け、ピワ茶を味わい、初春気分になりながら筆に親しみました。

この日は、小学生から一般まで27人が参加し、筆や筆ペン・フェルトペンなどで、思い思いに筆を走らせていました。

一人暮らしのお年寄りと児童生徒の 年忘れ餅つき交流会

年忘れ餅つき交流会が、井野公民館で12月16日(日)に開催されました。一人暮らしのお年寄りの皆さんへ、正月のお飾り餅を配って回ったのがきっかけで始まったこの交流会。現在は、お年寄りの皆さんを会場に招き、地区の人たちと一緒にを行っています。

今年度は、井野小学校と室谷分校の児童が、お餅をついている間に、お年寄りの皆さんに楽しんでもらおうと趣向をこらしたゲームで楽しいひとときを過ごしました。

お昼にはお餅のほかに炊き込みご飯や豚汁も用意され、みんなで料理をいただきました。

午後には、井野小学校の児童が米作りの体験を記録した「^{マイ}マイ米日記」を発表。室谷分校の児童は石見神楽「頼政」を熱演し、最後に全員で「ふるさと」を合唱しました。



高齢者と児童とのふれあい会食。
参加者全員、心もお腹も満足の日でした。



臼と杵を使ったお餅つきに挑戦。
1年生には、ちょっと重かったかな。

つよし 和田毅杯少年野球大会で優勝！ —三隅少年野球クラブ—

12月16日(日)、出雲市の出雲ドームで「第3回和田毅杯少年野球大会」の決勝戦が行われました。

浜田市代表として出場した三隅少年野球クラブは、決勝トーナメント16チームの頂点に立ち、見事、初優勝を飾りました。

当日は、大会創始者でプロ野球・福岡ソフトバンクホークスの和田毅投手も駆けつけ、選手たちとの交流を楽しみました。



優勝した三隅少年野球クラブ

平成20年度 市民税・県民税

兼
国民健康保険料
介護保険料

の申告のお知らせ

この申告で提出する申告書は市民税・県民税額などを正しく算出する基礎となり、また、所得証明など証明の発行に必要なものですので、次の内容をよく読んで、該当者は申告期間中に必ず提出してください。

申告期間

2月12日(火)～3月17日(月)
午前9時～午後5時

1. 申告が必要ない人、必要でない人

申告が必要ない人

1月1日現在、浜田市に住所があり、平成19年中に所得があった人で、所得税の申告義務がない人(例：給与所得者で、給与以外の所得が20万円以下の人)

申告の必要がない人

- ① 所得税確定申告をした人
- ② 給与所得のみで勤務先から市役所に給与支払報告書が提出されている人
- ③ 公的年金の所得のみの人で、各種控除(扶養、社会保険料控除など)を受けない人

下図も参考に、申告が

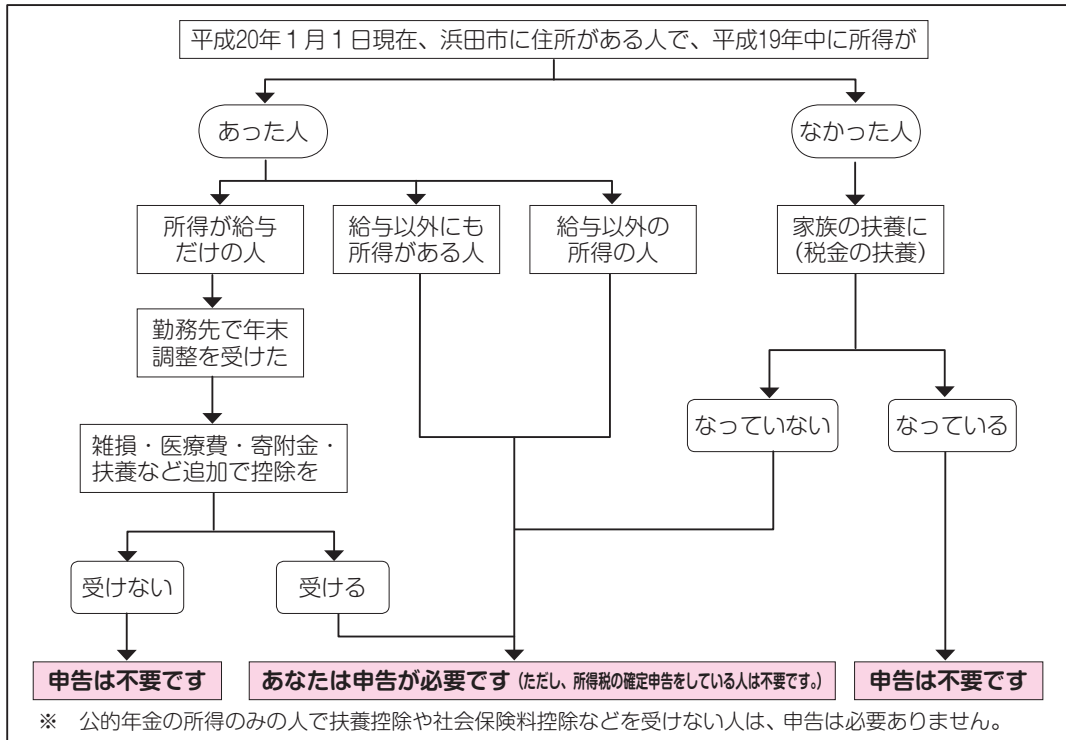

必要か必要でないかを判断し、必要な人は申告をしてください。なお、次の各点に注意してください。

- 税務署などで確定申告をする人は、この申告は必要ありません。
- 遺族年金、障害年金、遺族恩給などは非課税所得ですが、それらを受給している旨を申告してください。
- 申告がない場合、児童手当、保育園の入園、公営住宅入居の申し込みなどの各種申請に必要な所得証明などの証明書の発行ができない場合があります。また、国民健康保険料などの低所得者に対する各種制度が認められなくなる場合があります。

2. 申告に必要なもの

- 税務署から所得税確定申告書が送られてきていれば、その申告書
- 印鑑
- 源泉徴収票(給与・年金など)、支払証明書など
- 各種控除を受けるための証明書【社会保険料(国民年金、国民健康保険料など)の領収書や証明書、医療費控除を受ける場合は、医療機関や薬局などで支払った領収書、生命保険料や地震保険料の控除証明書など】
- 事業所得(農業も含む)のある人は、収入や経費の分

かる領収書など

○ 所得税の還付申告の場合は、振込先の口座番号が分かるもの

3. 申告相談窓口を 利用してください

申告相談 市役所本庁および各支所などにおいて、職員による申告相談窓口を設置しますので、利用してください。

申告相談期間

2月12日(火)～3月17日(月)

※ 詳しい場所と時間については、P17をご覧ください。

4. 申告書の提出について

○ 申告書は P13、14に掲載しています。枚数が足りない場合には郵送しますので連絡してください。なお、申告書は税務課および各支所、連絡係に置いてあります。また、「コピーしたものを使用しても構いません。

提出期限 3月17日(月)

提出場所 税務課市民税係または各支所自治振興課(弥栄支所は総務課)、連絡係提出・問い合わせ先

税務課市民税係(本庁内線2335、2332、2228)

②あなたの所得を該当する所得覧に記入してください。

申告書の書き方

申告書

整理番号

1番地

生年月日
明・大・昭平13年11月6日生

電話番号

22-2612

1 収入金額等	事業	営業等	ア		
		農業	イ	500,000	
	不動産	ウ		360,000	
	配当	エ			
	給与	オ		5,378,000	
	雑	公的年金等	カ		1,200,000
		その他	キ		
	総合譲渡	短期	ク		
		長期	ケ		
	一時	コ			10,000
2 所得金額	事業	営業等	①		
		農業	②	50,000	
	不動産	③		40,000	
	配当	④			
	給与	⑤		3,760,800	
	雑	⑥		0	
	総合譲渡・一時	⑦		5,000	
	合計	⑧		3,855,800	
4 所得から差し引かれる金額	雑損控除	⑨			
	医療費控除	⑩		70,000	
	社会保険料控除	⑪		220,000	
	小規模企業共済等掛金控除	⑫			
	生命保険料控除	⑬		70,000	
	地震保険料控除	⑭		25,000	
	寄附金控除	⑮			
	寡婦(寡夫)控除	⑯			
	勤労学生、障害者控除	⑰~⑱		600,000	
	配偶者控除	⑲		330,000	
配偶者特別控除	⑳				
扶養控除	㉑		1,160,000		
基礎控除	㉒		330,000		
合計			2,805,000円		

○平成19年分公的年金等に係る雑所得の速算表

年齢区分	公的年金等の収入金額の合計額	割合	控除額
昭和18年1月2日以後に生まれた人	1,299,999円まで	100%	700,000円
	1,300,000円から4,099,999円まで	75%	375,000円
	4,100,000円から7,699,999円まで	85%	785,000円
	7,700,000円以上	95%	1,555,000円
昭和18年1月1日以前に生まれた人	3,299,999円まで	100%	1,200,000円
	3,300,000円から4,099,999円まで	75%	375,000円
	4,100,000円から7,699,999円まで	85%	785,000円
	7,700,000円以上	95%	1,555,000円

(注) 例えば、昭和18年1月1日以前に生まれた人で「公的年金等の収入金額合計額」が350万円の場合には、求める公的年金等に係る雑所得は次のようになります。

$$3,500,000円 \times 75\% - 375,000円 = 2,250,000円$$

○生命保険料控除の計算

支払金額	控除額
15,000円以下のとき	支払金額
15,000円超40,000円以下のとき	支払金額の1/2+7,500円
40,000円超70,000円以下のとき	支払金額の1/4+17,500円
70,000円超	35,000円

支払った生命保険料に、一般の保険料と個人年金保険料の両方がある場合は、それぞれの控除額を左の算式で計算し、合計します。(最高7万円)

○地震保険料控除の計算方法

地震保険料	控除額		旧長期損害保険料	支払金額		控除額
	平成19年中に支払った地震保険料の額の1/2(最高25,000円)	地震保険料、旧長期損害保険料の両方がある場合は、限度額25,000円(旧長期損害保険料のみの場合は、限度額10,000円) ※同一契約の中で、地震保険料及び旧長期損害保険料の両方の支払が証明されている場合には、一方の保険料が対象となります。		5,000円以下のとき	支払金額	
				5,000円超15,000円以下のとき	支払金額の1/2+2,500円	
15,000円超			10,000円			

○本人該当控除

障害者控除	26万円
特別障害者の場合	30万円
寡婦、寡夫控除	26万円
特別寡婦の場合	30万円
勤労学生控除	26万円
基礎控除	33万円

○障害者控除

	控除額
障害者	26万円
特別障害者	30万円

○配偶者控除

	同居特別障害者	左記以外の人
一般	56万円	33万円
老人	61万円	38万円

○配偶者特別控除

配偶者の合計所得	控除額
380,001円~449,999円	33万円
450,000円~499,999円	31万円
500,000円~549,999円	26万円
550,000円~599,999円	21万円
600,000円~649,999円	16万円
650,000円~699,999円	11万円
700,000円~749,999円	6万円
750,000円~759,999円	3万円
760,000円以上	0円

○扶養控除

	同居特別障害者	左記以外の人
一般	56万円	33万円
特定	68万円	45万円
老人	61万円	38万円
同居老親等	68万円	45万円

給与所得以外の市民税・県民税の納税方法

- 給与から差引き(特別徴収)
 自分で納付(普通徴収)

確定申告した方は、この申告書を提出する必要はありません。

○事業所得に関する事項

科 目		金 額
収入金額	売上（収入）金額 ①	
	家事消費 ②	
	その他の収入 ③	
	計（①+②+③） ④	
売上原価	期首商品棚卸高 ⑤	
	仕入金額 ⑥	
	期末商品棚卸高 ⑦	
	差引原価（⑤+⑥-⑦） ⑧	
差引金額（④-⑧） ⑨		
経費	給与賃金 イ	
	外注工賃 □	
	減価償却費 ハ	
	地代家賃 ニ	
	貸倒金・利子割引料 ホ	
	租税公課 ヘ	
	荷造運賃 ト	
	水道光熱費 チ	
	旅費交通費・通信費 リ	
	広告宣伝費 ヌ	
	接待交際費 ル	
	損害保険料 ヲ	
	修繕費 ワ	
	消耗品費 カ	
経費計（イ～タの計） ⑩		
専従者控除前の所得金額（⑨-⑩） ⑪		
専従者控除 ⑫		
青色申告特別控除 ⑬		
所得金額（⑪-⑫-⑬） ⑭		

○不動産所得に関する事項（所得の生ずる場所）

科 目		金 額	科 目		金 額	
収入	地代 ①		必要経費	給料・賃金	ハ	
	家賃 ②					ト
	敷金・礼金・更新料 ③					チ
		④				リ
	収入計（①～④の計） ⑤					ヌ
必要経費	固定資産税 イ		経費計（イ～ヌの計） ⑥			
	損害保険料 □		差引（⑤-⑥） ⑦			
	修繕費 ハ		専従者控除 ⑧			
	減価償却費 ニ		青色申告特別控除 ⑨			
	地代・家賃 ホ		所得金額（⑦-⑧-⑨） ⑩			

○減価償却費の計算（事業・不動産所得のある場合）

資産の名称	取得年月	取得価額	償却基礎額	耐用年数	償却率	期間	償却費	未償却残高
		円	円	年		月/12	円	円
						月/12		
						月/12		
						月/12		

○専従者に関する事項

氏 名	続柄	生年月日	従事月数	専従者給与（控除）額
		明・大昭・平		
		明・大昭・平		

○所得の内訳

所得の種類	所得の生ずる場所	収 入	必 要 経 費

○月別給与収入の金額

給与所得者で、事業所から源泉徴収票を発行してもらえない人はこの欄に記入してください。

月 日	給 与	勤務日数	月 給
1	円		円
2			
3			
4			
5			
6			
7			
8			
9			
10			
11			
12			

賞与等

合 計

勤務先・所在地・電話番号等

○配当割額又は株式等譲渡所得割額の控除に関する事項

特定配当等に係る所得金額、特定株式等譲渡所得金額を総所得金額に含め、配当割額又は株式等譲渡所得割額の控除を受けようとする場合は、下の各欄に配当割額及び株式等譲渡所得割額を書き入れてください。

配当割額控除額	株式等譲渡所得割額控除額
---------	--------------

○譲渡・一時所得に関する事項

	収 入	必要経費	差引金額	特別控除	所得金額
総合譲渡	短期				イ
	長期				ロ
一 時					ハ
			合計（イ+〔ロ+ハ〕×1/2）		ニ

右上のイの金額を表面のクに、ロの金額を表面のケに、ハの金額を表面のコに記入してください。
右のニの金額を表面の⑦の所得金額欄へ記入してください。

○別居の被扶養者に関する事項

氏 名	住 所 ・ 居 所

○事業税に関する事項

非課税所得など	番号	所得金額
損益通算の特例適用前の不動産所得		
事業用資産の譲渡損失など	資産の種類	損失額・被災損失額（白）
前年中の開（廃）業	開始・廃止 月 日	<input type="checkbox"/> 他都道府県の事業所等

源泉徴収票等の添付資料は、貼らずに持参または送付してください

平成20年度 市民税（兼 国民健康保険料） 申告書

整理番号



浜田市長様

平成 年 月 日提出

住所	浜田市 町	
フリガナ		生年月日
氏名		明・大・昭・平 年 月 日生
	印	電話番号

3 所得から差し引かれる金額に関する事項

⑨ 雑損控除	損害の原因	損害年月日	損害を受けた資産の種類	
	損害金額 円	保険金などで補てんされる金額 円	差し引損失額のうち災害関連支出の金額 円	
⑩ 医療費控除	医療を受けた人の氏名		④ 支払った医療費 円	⑤ 保険金などで補てんされる金額 円
	③ 差引金額 (④-⑤) 円		10万円と総所得金額 ⑥ 一の合計額の5%との いずれか少ない方の金額	医療費控除額 円
⑪ 社会保険料控除	社会保険の種類	支払保険料 円	⑫ 社会保険の種類	支払掛金 円
			小規模企業共済	
	合計		合計	
⑬ 生命保険料控除	一般の保険料の計 円		個人年金保険料の計 円	
	⑭ 地震保険料の計 円		旧長期損害保険料の計 円	
⑮ 寄附金控除	寄附先の所在地・名称		寄附金の合計 円	
⑯ 障害者控除	氏名	障害の程度	級度 級度	
	氏名	障害の程度	級度 級度	
⑰ 配偶者控除・配偶者特別控除	配偶者の氏名		生年月日	明・大・昭・平
			配偶者の合計所得金額	円
⑱ 扶養控除	氏名	生年月日	同居・別居の区分	続柄
		明・大・昭・平	<input type="checkbox"/> 同居 <input type="checkbox"/> 別居	
		明・大・昭・平	<input type="checkbox"/> 同居 <input type="checkbox"/> 別居	
		明・大・昭・平	<input type="checkbox"/> 同居 <input type="checkbox"/> 別居	
		明・大・昭・平	<input type="checkbox"/> 同居 <input type="checkbox"/> 別居	
別居の扶養親族等がある場合には、裏面に氏名及び住所を記入してください。			扶養控除額の合計	万円

○平成19年中に所得がなかった方の記入する欄（特に国民健康保険加入の方）

1. 下記の者に扶養されている。	氏名	住所	氏名	生年月日	続柄	勤務先
2. 病気静養中である。	入院先					
3. 学生である。	学校名 学年					
4. 失業中で雇用保険で生活している。	期間 月 日から 月 日まで 給付額合計 円					
5. 傷病者や遺族などの受けとる恩給・年金扶助料等で生活している。	恩給名または年金名 給付額合計 円					
6. その他（できるだけわしく記入してください）						

1 収入金額等	事業	営業等	ア
		農業	イ
		不動産	ウ
	配給	当与	工才
	雑	公的年金等	力
		その他	キ
2 所得金額	総合譲渡	短期	ク
		長期	ケ
	一時	コ	
4 所得から差し引かれる金額	事業	営業等	①
		農業	②
		不動産	③
	配給	当与	④
		雑	⑤
		総合譲渡・一時	⑥
		合計	⑦
		合計	⑧
4 所得から差し引かれる金額	雑損控除	⑨	
	医療費控除	⑩	
	社会保険料控除	⑪	
	小規模企業共済等掛金控除	⑫	
	生命保険料控除	⑬	
	地震保険料控除	⑭	
	寄附金控除	⑮	
寡婦（寡夫）控除	⑯		
勤労学生、障害者控除	⑰～⑱		
配偶者控除	⑲		
配偶者特別控除	⑳		
扶養控除	㉑		
基礎控除	㉒	330,000	
合計		円	

給与所得以外の市民税・県民税の納税方法

- 給与から差引き（特別徴収）
- 自分で納付（普通徴収）

確定申告をした方は、この申告書を提出する必要はありません。

申告書の裏面です(所得の内訳を記入します。)

各種資料

源泉徴収票や支払調書または健康保険、国民年金、生命保険などの支払証明書は貼らずに持参、または郵送してください。

事業所得

営業等所得、農業所得がある人は、この欄に記入してください。

不動産所得

・収入金額欄には平成19年中の収入が確定した金額を記入してください。
・必要経費欄には減価償却費、修繕費、固定資産税、火災保険料など不動産の収入を得るために必要な経費を記入してください。

○事業所得に関する事項

科目	金額
収入金額	
売上(収入)金額 ①	360,000
家事消費 ②	120,000
その他の収入 ③	20,000
計(①+②+③) ④	500,000
売上原価	
期首商品棚卸高 ⑤	
仕入金額 ⑥	
期末商品棚卸高 ⑦	
差引原価(⑤+⑥-⑦) ⑧	
差引金額(④-⑧) ⑨	500,000
経費	
給与賃金 イ	
外注工賃 ロ	
減価償却費 ハ	81,000
地代家賃 ニ	
貸倒金・利子割引料 ホ	
租税公課 ヘ	50,000
荷造運賃 ト	
水道光熱費 チ	40,000
旅費交通費・通信費 リ	
広告宣伝費 ヲ	
接待交際費 ル	
損害保険料 ヲ	
修繕費 ワ	100,000
消耗品費 カ	150,000
種苗費・肥料費 コ	18,000
農薬費 タ	11,000
経費計(イ～タの計) ⑩	450,000
専従者控除前の所得金額(⑨-⑩) ⑪	50,000
専従者控除 ⑫	
青色申告特別控除 ⑬	
所得金額(⑪-⑫-⑬) ⑭	50,000

○不動産所得に関する事項(所得の生ずる場所)

科目	金額	科目	金額
地代 ①		給料・賃金 へ	
家賃 ②	360,000		
敷金・礼金・更新料 ③			
収入計(①～④の計) ⑤	360,000		
固定資産税 イ	230,000	経費計(イ～又の計) ⑥	320,000
損害保険料 ロ	90,000	差引(⑤-⑥) ⑦	40,000
修繕費 ハ		専従者控除 ⑧	
減価償却費 ニ		青色申告特別控除 ⑨	
地代・家賃 ホ		所得金額(⑦-⑧-⑨) ⑩	40,000

減価償却費

事業・不動産所得のある人で減価償却資産をお持ちの人はこの欄に記入してください。

※ 資産の種類によっては償却資産の申告が必要となる場合があります。

○減価償却費の計算(事業・不動産所得のある場合)

資産の名称	取得年月	取得価額	償却基礎額	耐用年数	償却率	期間	償却費	未償却残高
田植機	H16.9	450,000	405,000	5	0.20	12月/12	81,000	261,000
						月/12		
						月/12		
						月/12		

○専従者に関する事項

氏名	続柄	生年月日	従事数	専従者給与(控除)額
		明・大昭・平		
		明・大昭・平		

○所得の内訳

所得の種類	所得の生ずる場所	収入	必要経費

総合課税の譲渡・一時所得

・土地や建物などの譲渡所得は他の所得と区別して課税しますので、それ以外の資産の譲渡があれば、この欄に記入してください。
・生命保険の満期返れい金や賞金、懸賞金などがあれば「一時」の欄に記入してください。

○配当割額又は株式等譲渡所得割額の控除に関する事項

特定配当等に係る所得金額、特定株式等譲渡所得金額を総所得金額に含め、配当割額又は株式等譲渡所得割額の控除を受けようとする場合は、下の各欄に配当割額及び株式等譲渡所得割額を書き入れてください。

配当割額控除額	株式等譲渡所得割額控除額
---------	--------------

○譲渡・一時所得に関する事項

	収入	必要経費	差引金額	特別控除	所得金額
総合譲渡					イ
一時	1,100,000	600,000	510,000	500,000	ハ 10,000
			合計(イ+[ロ+ハ]×1/2)		ニ 5,000

右上のイの金額を表面のクに、ロの金額を表面のケに、ハの金額を表面のコに記入してください。
右の二の金額を表面の⑦の所得金額欄へ記入してください。

○別居の被扶養者に関する事項

氏名	住所・居所
浜田 梅	浜田市〇〇町 〇〇苑

別居の被扶養者に関する事項

被扶養者に別居の人がいる場合にはその人の氏名・住所を記入してください。

○事業税に関する事項

非課税所得など	番号	所得金額
損益通算の特例適用前の不動産所得		
事業用資産の譲渡損失など	資産の種類	損失額・被災損失額(白)
前年中の開(廃)業	開始・廃止 月 日	<input type="checkbox"/> 他都道府県の事業所等

源泉徴収票等の添付資料は、貼らずに持参または送付してください

6 申告相談受付日程および会場

- 市役所本庁1階ロビー … 2月12日(火)～3月17日(月) 午前9時～午後5時
- 三隅支所分室1階 … 2月18日(月)～3月14日(金) 午前9時～午後5時
- そのほかの会場 … 次の表のとおり

土、日は、表中の記載日のみ開設します。
申告相談はどの会場でも可能です。

○旭自治区

日程	会場
2月 28日(木)	木田生活改善センター
29日(金)	市木生活改善センター
3月 2日(日)	旭センター
3日(月)	重富生活改善センター
4日(火)	高齢者活動促進センター
5日(水)	旭支所2階 (午前9時～午後5時)
6日(木)	
7日(金)	
10日(月)	
11日(火)	

※「旭センター、旭支所」以外は、午前9時から午後4時まで

○金城自治区

日程	会場
2月 26日(火)	かたらいの家
27日(水)	おぐに会館
28日(木)	ときわ会館
29日(金)	
3月 2日(日)	ふれあい会館
3日(月)	
4日(火)	くざ会館
5日(水)	美又会館
6日(木)	みどり会館 (午前9時～午後5時)
7日(金)	
8日(土)	
10日(月)	
11日(火)	
12日(水)	
13日(木)	
14日(金)	

※「みどり会館」以外は、午前9時から午後4時まで

○浜田自治区(出張相談窓口)

日程	会場
2月 18日(月)	大麻公民館
19日(火)	国府公民館有福分館
20日(水)	長浜マリン交流センター
21日(木)	農業構造改善センター
22日(金)	周布公民館
25日(月)	国府公民館
3月 9日(日)	本庁1階ロビー

※午前9時～午後5時まで

○三隅自治区

日程	会場
2月 24日(日)	三隅支所分室1F

※午前9時～午後5時まで

○弥栄自治区

日程	会場	時間
2月 18日(月)	弥栄会館	午前9時～午後5時
19日(火)	老人福祉センター	午前9時～午後4時
20日(水)		
21日(木)	山賀集会所	午前9時～11時
	畑地区多目的集会所	午後1時30分～3時30分
22日(金)	小角集会所	午前9時～11時
	横谷集会所	午後1時30分～4時
24日(日)	弥栄会館	午前9時～午後5時
25日(月)	大坪集会所	午前9時～11時
	野坂集会所	午後1時30分～4時
	程原下集会所	午前9時～11時
26日(火)	上田野原集会所	午後1時30分～2時30分
	下田野原集会所	午後3時～4時
3月 12日(水)	門田交流センター	午前9時～11時
	栃木中央公民館	午後1時30分～4時
13日(木)	小坂公民館	午前9時～午後4時
14日(金)	弥栄支所第1会議室	午前9時～午後5時

※ 住民税(所得税)の確定申告書の提出は、個人事業税の申告を兼ねてします。



2/1(金)～3/17(月)、e-Taxコーナーを設置します。

- 市役所本庁1階市民ロビー ● 金城支所1階 ● 旭支所2階 ● 弥栄支所1階 ● 三隅支所分室1階 ※ 2/18(月)～3/14(金)

税金 Q&A

Q 副業をした場合の税金の納め方

私は会社勤めをしていますが、昨年から副業として事業を始めました。勤務先で天引きされる市民税県民税額は、副業分を除いたものにしてもらえないでしょうか。

A 給与所得者の市民税県民税は原則給与から天引き(特別徴収)されます。そして、天引きされる税額は、原則全ての所得を含めて計算したものととなりますが、申告により、給与所得以外の所得の税額を給与天引きとせず、直接本人に通知することができますので、申告の際にその旨を記載してください。

なお、副業がアルバイトなど、同じ給与所得となる場合は、市税務課市民税係まで別途申し出てください。

【記入箇所】

● 確定申告書B(第2表)

○住民税・事業税に関する事項

給与所得以外の住民税の徴収方法の選択	<input type="checkbox"/> 給与から差引き(特別徴収)	<input checked="" type="checkbox"/> 自分で納付(普通徴収)
--------------------	--	---

● 市民税県民税申告書

給与所得以外の市民税・県民税の納税方法

<input type="checkbox"/> 給与から差引き(特別徴収)
<input checked="" type="checkbox"/> 自分で納付(普通徴収)

問い合わせ先 浜田税務署(☎20360) または税務課市民税係(☎本庁内線232、235)



浜田市子育て応援隊、募集



市では、子育てしやすい地域づくりをすすめるため、子育て支援センターの行事や子育て広場などで、親子の育ちに関わってもらえるボランティア「子育て応援隊」を募集しています。

子育て応援隊とは
「浜田市子育て応援隊」は、少子化・核家族化が進み、子育て中の人の育児不安が増加する中で、地域の子育て支援力の向上を目的に認定します。

また、子育て支援者の知識・技術の向上を図り、既存の組織などにとらわれずに連携を持って、地域ぐるみの子育て支援活動を展開していくことを目的としています。

認定方法
地域で子育て応援隊として子育て支援活動を実践してもらうことを前提に、子育て

支援研修会に参加した人、資格や経験によって必要な知識・技術を身につけている人などに対して、申請に基づいて認定を行っています。

子育てに必要な知識とは
市の子育ての現状、子どもの発達、健康、病気、遊びについての知識

活動内容
・認定者は、名簿に登録され、地域の子育て支援活動にボランティア活動として参加してもらいます。
・子育てに関する講演会・研修会などへの参加や、子育て支援に関する市内および県内の情報などを毎月1回送付します。

応募資格 特にありません。

応募方法
申請書を送付しますので、お問い合わせください。

問い合わせ先
子育て支援課
(☎本庁内線191)

金城支所市民福祉課
(☎☎1235)

旭支所市民福祉課
(☎☎1435)

弥栄支所市民福祉課
(☎☎2656)

三隅支所福祉課
(☎☎2806)

断酒会日程（2月前期） 時間 午後7時～9時

	日	会場	問い合わせ先
浜田	5日(火)	浜田保健所	山口源吉さん (☎☎2495)
金城	15日(金)	金城老人福祉センター	金城支所市民福祉課 (☎☎1235)
旭	6日(水)	旭保健センター	旭支所市民福祉課 (☎☎1434)
弥栄	12日(火)	弥栄老人福祉センター	弥栄支所市民福祉課 (☎☎2656)
三隅	8日(金)	三隅公民館	森脇好盛さん (☎☎0723)

2月献血日程《全血献血》

	献血会場	町名	受付時間
8日(金)	島根米穀(株)浜田営業所	長浜町	午前9時～9時50分
	浜田商業高校	熱田町	午前10時30分～正午
	石見海浜公園管理センター	久代町	午後1時30分～2時30分
	浜田ろう学校	国分町	午後3時30分～4時30分
21日(木)	中国電力(株)三隅発電所	三隅町 見	午前9時～11時30分
	キーパー(株)三隅工場	三隅町 西河内	午後1時～3時30分
28日(木)	J Aいわみ中央本所	黒川町	午前9時20分～11時
	ハイレックス島根	下府町	午前11時50～午後0時40分
	NTT浜田支店	殿町	午後2時～4時

2、3月の子育て広場

親も子も「子育て広場」で、地域の人たちと一緒に楽しく遊びませんか？
時間 午前10時～11時30分

月	開催日	場所	内容
2	13日(水)	上府三宅集会所	芋がゆ作り
	14日(木)	周布公民館	新聞紙で遊ぼう
	20日(水)	農業構造改善センター(美川公民館)	節分
	21日(木)	石見公民館	節分
	27日(水)	国府公民館	みんなで遊ぼう
3	6日(木)	マリン交流センター(長浜公民館)	ひな祭り

※ 育児相談、計測もあります。
※ 参加費（100円程度）を徴収することがあります。
※ 長浜公民館以外の公民館で行なわれる3月の行事は、3月1日号に掲載します。
問い合わせ先 子育て支援課育成支援係
(☎本庁内線191)

移動ナースバンクを開催します

求人や求職相談、看護情報の提供などを行います。
対象 将来就業を希望する看護職員など
日時 2月13日(水)、3月12日(水) 午後1時～4時
場所 島根県看護協会訪問看護ステーションそよかぜの丘 (☎☎0182)
担当者 島根県看護協会再就業相談員 森川友子さん
問い合わせ先 県ナースセンター
(☎0852⑦8510)



2月子育てカレンダー

子育て支援センターの使用について

21日(木)は午後から3歳児健診があるため
健診対象者以外の方は、午前中のみのご使用
となります。

日	月	火	水	木	金	土
27 	28	29 	30	31 	1 ●節分祭 10:00~11:00 節分の由来のお話 神楽・豆まき ◆金城乳児健診・ 1歳半健診、ポリ オ投与	2 ●すくすく講演会 10:00~11:30 講師 柴田愛子さん 「子どもを叱りた くなくなったら…」
3 	4 ●育児相談 9:30~11:00 ◆弥栄育児相談	5 ●りすの会 10:00~10:30 親子でエアロ 10:30~11:30 講師 齋藤靖代さん ●おもちゃの病院 13:00~15:00 ★1歳半健診 平成18年7月生まれ	6 ●ひよこの会 10:00~11:00 ★ママパパ学級 10:00~11:30	7 ●びーちく・ぱーちくの会 10:00~11:00 ★在宅児フッ素塗布 (要予約) 13:30~14:30 ★長浜子育て広場 (マリン交流センター (長浜公民館)) 10:00~11:30	8 ★すこやか健診 (要予約) 9:00~17:00 育児相談はお休み です。 ●すくすく講座 10:00~11:00 講師 齋藤稔哲さん	9
10 	11 建国記念日 	12 ●絵本の会 11:00~11:15 ◆三隅育児相談	13 ●音楽リズム遊び ・歩く子 10:00~10:30 ・赤ちゃん 11:00~11:30 ★乳児健診 平成19年9月生まれ ★上府子育て広場 (上府三宅集会所) 10:00~11:30	14 ●手作り布おもちゃの会 ・ママの会 10:00~11:00 ・ボランティアの会 13:30~15:00 ★周布・大麻子育て広場 (周布公民館) 10:00~11:30	15 ●育児相談 9:30~11:00 ●環境整備の日 15:00~16:00	16
17 	18 ●育児相談 9:30~11:00	19 ●お話出てこい! 10:00~10:30 ●おもちゃの病院 13:00~15:00	20 ●おもちゃで遊ぼう 10:00~11:00 ★美川子育て広場 (農業構造改善セン ター〈美川公民館〉) 10:00~11:30 ◆金城子育てサロン ◆旭あっくん・なっ ちゃん広場	21 ★3歳児健診 平成16年10月生まれ ★石見子育て広場 (石見公民館) 10:00~11:30 在宅児フッ素塗布 (3月6日分) 電話申し込み開始 9:00~	22 ●育児相談 9:30~11:00 ●おっぱいの日 9:30~11:00 ★すこやか相談 (要予約) 13:30~15:00	23
24 	25 ●育児相談 9:30~11:00 ◆三隅乳児健診、 1歳半健診	26 ●お楽しみタイム 10:00~10:30 ・誕生会 ●絵本の会 11:00~11:15	27 ●伝承遊びを楽しもう 10:00~10:30 ★国府子育て広場 (国府公民館) 10:00~11:30 ◆金城育児相談	28 ●離乳食講座 10:00~11:00 下痢の時の離乳食	29 ●育児相談 9:30~11:00 ★子育て講演会 (サンマリン浜田) 10:00~12:00	1

※ ★●印で開催場所が明記していない行事の会場は子育て支援センターです。◆印の時間や会場は各支所にお問い合わせください。

申し込み・問い合わせ先

- ★ 子育て支援課育成支援係 (☎本庁内線191)
 - ◆ 金城支所市民福祉課 (☎421235)
 - ◆ 旭支所市民福祉課 (☎451435)
 - ◆ 弥栄支所市民福祉課 (☎482656)
 - ◆ 三隅支所福祉課 (☎322806)
 - 子育て支援センター (☎・FAX21253)
- 開所時間 午前8時30分~午後5時

ひなまつり会に参加しませんか

子どもの成長をみんなでお祝いしましょう。簡単
な雛人形作りやお茶会をします。

日時 3月4日(火) 午前10時~11時

場所 子育て支援センター

料金 100円程度(菓子代)

問い合わせ先 子育て支援センター

(☎・FAX21253)



島根県心身障害者扶養共済制度

この制度は、心身障害者の保護者の相互扶助の精神に基づき、保護者が生存中掛金を納付することにより、保護者が亡くなった時などに障害者に終身年金を支給する任意加入の制度です。

これは、障害者の生活の安定と福祉の増進に資するとともに、障害者の将来に対し保護者の抱く不安の軽減を図ることを目的として創設されたものです。

平成20年4月1日から、この制度が改正される予定で、改正の内容は次のとおりです。

- 1 年金額は一口あたり2万円が維持されます。
- 2 見直し後（平成20年4月1日以降）の一口あたりの掛金額

加入時年齢	掛 金 額		
	現 行	改正後	平成20年4月1日以降に新たに加入者となる人
35歳未満	3,500円	5,600円	9,300円
35歳以上～40歳未満	4,500円	6,900円	11,400円
40歳以上～45歳未満	6,000円	8,700円	14,300円
45歳以上～50歳未満	7,400円	10,600円	17,300円
50歳以上～55歳未満	8,900円	11,600円	18,800円
55歳以上～60歳未満	10,800円	12,800円	20,700円
60歳以上～65歳未満	13,300円	14,500円	23,300円

- 3 見直し後（平成20年4月1日以降）の弔慰金、脱退一時金

	加入期間	弔慰金、脱退一時金		
		現 行	平成20年3月31日以前に加入	平成20年4月1日以降に新たに加入
弔慰金	1年以上～5年未満	20,000円	30,000円	50,000円
	5年以上～20年未満	50,000円	75,000円	125,000円
	20年以上	100,000円	150,000円	250,000円
脱退一時金	5年以上～10年未満	30,000円	45,000円	75,000円
	10年以上～20年未満	50,000円	75,000円	125,000円
	20年以上	100,000円	150,000円	250,000円

- 4 心身障害者扶養共済制度の改正に伴う特例措置について

通常、2月末までに提出された申し込みについて4月1日加入者として取り扱われてきましたが、今回の改正に伴い、①平成20年4月1日以降の加入者の掛金が既加入者と比較して割高な掛金となること、②周知期間が短いことなどから加入申込の特例措置が行われることになりました。

特例措置にあたっての主な注意点

- (1) 2月末までの申し込みは特例措置のため、加入日は平成20年3月31日（通常は毎月1日）になり、保険の責任開始日は平成20年3月31日です。
- (2) 平成20年3月31日加入者は、平成19年度保険対象における年齢区分に応じた掛金の1か月分を県に納付しなければなりません。

※ 詳しくは、お問い合わせください。

問い合わせ先

健康長寿課 (☎本庁内線154)
 金城支所市民福祉課 (☎④1235)
 旭支所市民福祉課 (☎④51435)
 弥栄支所市民福祉課 (☎④82656)
 三隅支所福祉課 (☎③2806)

健康相談

○健康相談

【浜田自治区】

血圧測定、健康相談

日時 月曜日と金曜日

午後1時～3時

○糖尿病相談

保健師・栄養士による相談

日時 2月13日(水)

午後1時～5時

場所 いずれも本庁地階健康相談室

※ 予約した時間に来てください。

申し込み・問い合わせ先

健康長寿課健康推進係 (☎本庁内線155、169)

○がんケアサロン

サロンはがん患者や家族が自由に話し合える場所です。

○がん患者サロン

日時 2月16日(土)

午後1時30分～3時30分

場所 益田市総合福祉センター

〈ほっとサロン益田〉

日時 毎週火曜日

午後1時～3時

場所 益田赤十字病院（7階保健指導室）

お問い合わせ先 がん患者サロンの代表者 納賀良一さん

(☎0856②0772)

〈サロンひまわり〉

日時 毎月第3水曜日

午後1時～3時

場所 浜田医療センター（2階地域医療研修センター）

お問い合わせ先 浜田医療センター管理課 (☎②2300)

〈ほっとサロン浜田〉

日時 毎月第1・2・4水曜日

午後1時～3時30分

場所 石見公民館

お問い合わせ先 佐々木さん

(☎090③1711994)

○「家族の会」サロン

認知症の介護をしている人や関心のある人は、気軽に参加してください。

日時 2月16日(土)

午後1時～4時

場所 共創のまちづくり研究所（朝日町）

お問い合わせ先 齋藤さん

(☎②30073)



浜田図書館

浜田図書館 (☎②0480)
 ○開館時間 月～金 午前9時～午後7時
 土・日 午前9時～午後5時
 ○2月の休館日 11日、29日(月末整理)

■新着図書案内■

愛別離 山口 瞳
 小説作家・山口瞳の真骨頂の自伝的小説集。これまで単行本未収録の小説集であり、表題作は戦後直後に発表された処女作。



金城図書館 (☎②1823)

○開館時間 月～土 午前9時～午後5時
 日 午前9時～正午
 ○休館日 祝日

サンタクロースが二月にやってきた
 今江祥智

サンタさんだつて?とウさんライオンは、くびをかしげました。もうクリスマスはすんだはずだが…。



旭図書館 (☎⑤1440、旭教育課)

○開館時間 午前9時～午後5時
 ○休館日 日曜日および祝日

■子ども向けの本■

- つんつくせんせいとくまのゆめ たかどのほつこ
- マーシャとババヤガーのおおきなとり 宮川やすえ
- 初雪のふる日 安房直子
- マールシカと12の月 かんこのゆつこ
- うちゅうでいちばん おまじないつかい 川北亮司
- なかがわちひろ
- かめきちのなくな!王子様 村上しいこ
- ぼくらが作りたいじめの映画 今関信子
- カカトアルキのなぞ 東城幸治
- 家族で食育!朝ごはん 服部幸鷹・服部津貴子
- 大人向けの本
- 神書板刻 澤田ふじ子
- 宮本輝全短篇 上・下 宮本輝
- 名将山中鹿之助 南原幹雄
- 夫婦善哉 完全版 織田作之助
- 玉ねぎフライパン作戦 椎名 誠
- 95歳からの勇氣ある生き方 日野原重明
- がばいばあちゃんの勇氣がわく50の言葉 島田洋七

幕末下級武士の絵日記 大岡敏昭
 幕末nippon 角川春樹事務所
 悲鳴をあげる学校 小野田正利

★よみきかせ

日時 2月は29日を除く毎週
 金曜日 午前10時30分～11時30分
 場所 おはなしのへや

金城図書館

■子ども向けの本■

- ぜつめつどうぶつ探検隊全8巻 YASASHISA PROJECT
- ぬーくぬく 飯野和好
- ゆうかんなアジク 関野喜久子
- 青い鳥 メーテルリンク
- ふしぎなキャンディーやさん みやにしたつや
- あかちゃんのおと みやにしたつや
- おかあさんのパンツ①、②巻 山岡ひかる
- 月へミルクをとりに行ったねこ アルフレッド・スメードベルイ 三浦太郎

★2月絵本おたのしみ会は、お休みします。

旭図書館

■子ども向けの本■

- お皿のポタン たかどのほつこ
- 本の妖精リブロン 末吉暁子
- サティン・ロープ 浅見理恵
- かめきちのなくな!王子様 村上しいこ
- わらいボール 赤羽じゅんこ
- ぼくのきいろいバス 荒井良二
- 14ひきのもちつき いわむらかずお
- クークーとしろくま よこたみのる

■大人向けの本■

- つくもがみ貸します 畠中 恵
- 黒髪 谷村志穂
- 泣き虫ハアちゃん 河合隼雄
- 晩鐘 宇江佐真理
- ママ、笑っていてね
- あなたの「いのち」をいただきます 永 六輔
- また会う日まで 上・下 ジョン・アーヴィング
- 脳が冴える15の習慣 築山 節
- 人生を輝かせる10のお話 日野原重明
- 玄米ごはんパーフェクトレシピ タカコ・ナカムラ

★青少年健全育成のためのDVDを貸し出します。

浜田マリライオンズクラブから青少年健全育成(子どもたちに豊かな感性を養ってもらう)を目的として寄贈されたDVDを2月1日から浜田図書館にて貸し出します。(料金は無料)

貸出数 1世帯2本まで
 貸出期間 2週間

DVD資料名

○竹取物語	○のりもの探検隊
○枕草子	・してついろいろ
○平家物語	・出動!レスキューカー
○徒然草	・のりものなんでもNo1
○おくのほそ道	・まもれ!みんなあの新幹線
○万葉集	○どうぶつかぞく
○機関車先生	・1/かばのおやこ
○白い船	・2/らいおんのおやこ
	・3/ぞうのおやこ
	・4/きりんのおやこ
	○ベイビー・マクドナルド/まきばのいちにち-9か月-

募集



市営地域定住住宅入居者

受付期間 2月1日(金)～15日(金)
次に掲げる条件をすべて満たしている必要があります。
・地域定住住宅を生活の本拠地とすることができる人
・現に住宅に困窮していることが明らかなる人
・市町村税を滞納していない人
・その者の収入が、生活保護法による保護の基準による額以上であること
敷金 家賃の月額額の3月分
※ 収入の基準については、お問い合わせください。



問

(☎)2113 弥栄支所建設課

名称(間取り)	所在地	建設年度	戸数	家賃(月額)
寺組住宅2号棟B (2LDK)世帯用	弥栄町 長安郷	平成12年度	1	22,000円
寺組住宅3号棟B (2LDK)世帯用		平成12年度		22,000円
長安住宅3号棟A (1LDK)单身用		平成13年度		18,000円

相談



無料調停

内容 金銭、夫婦、親子、そのほか親族間のもめごと、相続、土地建物、交通事故などの争いごとなど
日 2月21日(木) 午前10時～午後3時
場 浜田公民館
担当 調停委員
(島根県調停協会浜田支部)
※ 気軽にお出かけください
松江地方裁判所浜田支部 (☎)20678)

能面魅好会(能面教室)

能面をつくってみませんか。能面打ちはとてもすてきな趣味になると思います。
日 第2、4週の火曜日と日曜日のうち月2回
午後1時～5時
場 石見公民館
料 月 1,500円(教材費)
※ 材料費は別途必要です。
申・問 平田昭典さん (☎)25759)

習いごと

しまねツーリズム塾

グリーンツーリズムで先進的に取り組んでいる人を講師に招き、しまねツーリズム塾を開催します。今さかんな「しまね田舎ツーリズム」を学ぶ取り組みです。
講師 竹森まりえさん 大歳昌彦さん
日 2月8日(金)
午後2時～5時
場 千畳苑
料 1,000円
申込方法 連絡先記入の上、FAXで申し込んでください。
佐々木さん (FAX)20826 (☎)20094
農林課 (☎)本庁内線427)

2月の城山学級・城山大学

- 日程** 5日 ちぎり絵教室
6日 園芸教室
8日 書道教室
13日 音楽教室
14、21日 舞踊教室
14、15日 陶芸教室
28日 『城山大学』

城山大学

演題 「韓国のことをもっと知ってみませんか」
講師 市国際交流員 キムスウォン 金穂原さん
場 市総合福祉センター
時間 音楽は午前10時から、舞踊は9時40分から、その他は9時30分から

平成19年度 第3回城山囲碁大会

初めて参加する人大歓迎です
日 2月29日(金)
受付 午前9時～、開会 午前9時30分～、終了 午後4時30分
場 市総合福祉センター
定 先着48人
料 500円(当日徴収)
※ 当日の代理出席は認めません。また、今回から昼食の受付をしません。
申込期間 2月5日(火)から電話・来所で受け付けます。
対象 いずれも市内在住で60歳以上の人
申・問 市社会福祉協議会 (☎)20094)

西部情報化センターだより

<3月 パソコン研修>

- エクセルで決算書を作ろう (初級者)①
日 4日(火)、5日(水)、6日(木) 午後1時30分～4時30分
 ○パソコンで総会資料作成 (初級者)②
日 11日(火)、12日(水)、13日(木)
 午後1時30分～4時30分
料 ①～②テキスト代 800円
場 いわみーる4階 パソコン研修室
 申込締切日 2月20日(水)

<ゆっくり進むパソコン教室>

毎週水曜日にゆっくり進みたい初心者の人(文字入力のできる人)を対象に同じ研修内容で開催します。希望日を選んで申し込んでください。

- 日** 5日(水)、12日(水)、19日(水)、26日(水) 午前9時～正午
料 テキスト代 300円
場 いわみーる4階 パソコン研修室

<ITわいわいサロン>

パソコンに関するわからないことを何でも相談してください。わかる範囲でわいわい解決しましょう。

- 日** 第1・第3土曜日 午後1時～3時
場 いわみーる4階 パソコン研修準備室

申込方法 研修名・住所・氏名・電話番号・年齢を記入の上、ホームページか往復はがきで申し込んでください。

- 申** いわみーる4F 県立西部情報化センター
 【〒697-0016 野原町1826-1 (☎②9346)】
<http://www.joho-shimane.or.jp/cc/seibu/>
 ※ 日時・内容など詳細は上記URLで確認できます。

<浜田市IT講習会>も開催しています。

- エクセル入門
日 3月6日(木)、7日(金)、8日(土) 午前9時～正午
 ●ネットでデジカメの写真管理
日 3月13日(木)、14日(金)、15日(土) 午前9時～正午
 申込締切日 2月22日(金)
 ※ 詳しくは、市ホームページまたは『広報はまだ』12月1日号のIT講習会案内をご覧ください。

試験



平成20年度

自衛官(陸上・海上)募集

2等陸・海士
 応募資格

18歳以上27歳未満の人

採用予定時期 3月下旬～4月上旬

試験日

3月1日(出)

試験会場 陸上自衛隊出雲駐屯地

試験内容 筆記試験(国語、数学、社会、作文) 適正検査

身体検査、口述試験

応募締切日 2月22日(金)

自衛隊島根地方協力本部

浜田出張所 (☎②1334)

お知らせ



サン・ビレッジ浜田から

フィギュアスケートエキジビション
 サン・ビレッジ浜田のスケート教室の出身で、平成19年度県民体育大会スケート競技会に

て、優勝、上位入賞した皆さんの出演です。

日 2月10日(日)、11日(祝)、17日(日) 午後0時30分～45分

スケート教室申込み受付中
 スケート教室で正しい滑り方、美しいフォームを身につけましょう。現在5歳で上級クラスに進級した保育園児が注目されています。3～4歳児をはじめ、両教室で23人が楽しく受講しています。

毎週土曜教室
時間 午後5時～6時
第2第4日曜教室
時間 午前10時～11時

土曜・日曜・祝日の初心者指導

ボランティアインストラクターによるグループ指導、ワンポイントレッスンを行っていきますので、ぜひ参加してください。

※ 2月2日(出)は、サン・ビレッジ杯カーリング大会のため一般滑走はできません。

申・問 サン・ビレッジ浜田 (☎・FAX②1800)

中国サロン

県国際交流員の席健さんと県立大学院生の李鏗さんと一緒に餃子を作ってみませんか。

また、中国の旧正月についての話もあります。楽しい時間を一緒に過ごしませんか。

日 2月16日(出)

午後1時～3時

場 みどりかいかん

定 30人

料 無料

申込方法 電話で申し込んでください。

申込締切日 2月8日(金)

申・問 浜田国際交流協会 藤田さん (☎②1241)

石見海浜公園

親子もちつき大会

親子で一緒にもちつきに参加してみませんか。

日 2月17日(日)

午前9時30分～

場 石見海浜公園予約センター
定 先着親子15組(30人程度)
料 親子1組500円

(できたおもちを持ち帰りができます)

持ってくるもの エプロン、タオル

問 県立石見海浜公園予約センター (☎②2231)



国民宿舎千畳苑の臨時休館のお知らせ

公共下水道へのつなぎ込み工事のため、次のとおり全館臨時休館します。

日 2月12日(火)～15日(金)(終日)

問 国民宿舎千畳苑 (☎②1255)

アクアスから
(☎②83900)



みんなの知らないアクアスツアー

飼育係の仕事現場をスタッフが解説しながら案内します。

日 2月24日(日)までの土日祝日
①午前11時～ ②午後2時～
(所要時間約30分)

対象 当日入館している人

定 各回先着15人

※ 1回総合案内所にて当日予約してください。

特別展「オス♂メス♀不思議大発見!!」

- ・イルカや魚のオスとメスはどうやって見分けるの
- ・魚たちにも恋のかげひきがあるの
- ・温度でオスとメスがかわっちゃう
- ・オスとメスの様々な不思議を紹介します。

対象 当日入館している人

日 2月11日(祝)

午前9時～午後5時
海の生物教室「真冬のどこでん作り」

てんぐさからどころてんを作ります。海藻の風味たこぶりの、おいしいところてんを食べてみましょう。

対象 どなたでも

日 2月10日(日) 午後1時～3時

定 30人

※ 事前予約が必要です。

日曜講座「野鳥の巣箱づくり」
野鳥のための巣箱を作ってみよう。

対象 どなたでも

日 2月24日(日) 午前10時～正午

定 30人

※ 事前予約が必要です。

第8回七条大寄せ神楽大会

金城町七条地区の4つの神楽社中による石見神楽の上演です。

日 2月10日(日)

午前9時30分～
みどりかいかん

料 無料
場 金城支所総務課情報防災係
(☎④12334)

歌声学校

皆おいでよ浜田公民館へ

懐かしの歌声喫茶を開催します。思いっきり声を出してみませんか。

対象 どなたでも

日 2月24日(日) 午後1時～3時

場 浜田公民館 研修室

料 300円 (お茶、お菓子付き)

申込方法 電話で申し込んでください。

申・問 浜田公民館 (☎②9358)

歌の国体

第5回島根県大衆音楽祭

第1次予選参加(テープ審査)

①チャイルド部門(小学生以下)

②ヤング部門(25歳以下)

③オリジナル部門(作詞・作曲・歌手共に協会会員であること)

④シニア部門(65歳以上)

⑤スーパーシニア部門(75歳以上)

⑥大衆音楽部門(26歳以上64歳以下)

⑦民謡部門

⑧ファミリーデイト部門(孫と祖父母又親子)

料 3,000円

提出締切日 3月24日(月)

申込方法 テープA面に1曲(全コース)吹き込み・申込み用紙(島根県大衆音楽協会にありますが)を記入の上、審査料と一緒に申し込んでください。

申・問 島根県大衆音楽協会
(☎09075931688)

旧正月交流会

中国、韓国、ベトナムの料理と一緒に作り、旧正月の祝い方や食文化を学びながら、在住外国人の人と楽しく交流をしませんか。

対象 どなたでも

日 2月17日(日) 午前10時～午後2時

場 市総合福祉センター

定 40人

料 1,500円(浜田国際交流協会会員 1,000円、小学生 500円、在住外国人 無料)

申込方法 電話で受け付けます。

申込締切日 2月12日(火)

申・問 浜田国際交流協会 藤田さん (☎②41241、FAX②0210)

第8回ファミリーバドミントン大会

対象 小学生～一般

チーム編成 ファミリーの部(大人と中学生未満の児童の混成)、一般の部(中学生以上)

※ 登録は1チーム3～5人で、男女は問いません。

日 2月24日(日)

受付 午前8時～
開会式 午前8時15分～

場 国府小学校体育館

料 無料

申込方法 申込書(教育委員会・各市立公民館にあります)を生涯学習課スポーツ振興係窓口に提出してください。(Faxでも受け付けます)

申込締切日 2月15日(金)

問 生涯学習課スポーツ振興係(☎本庁内線458、FAX②5090)

ごみ袋取扱い販売店追加のお知らせ

次の店舗で市指定ごみ袋および粗大ごみシールの販売を始めました。

福井石油(旭町市木)

問 旭支所市民福祉課保健衛生係 (☎④1435)

チエコ国立オンドラー シユ民族音楽踊団公演

チエコ国立民族音楽踊団40人の公演です。

日 2月27日(水)

開場 午後6時

開演 6時30分～(8時30分終了予定)

場 石炭文化ホール

大人 4,500円

大学生 3,000円

小中高生 500円

小学生未満 無料

※ 全席自由席です。

※ 必要枚数をお知らせください。

問 藤井さん ☎・FAX 270234

「後期高齢者医療制度」の 出前講座を開催します

平成20年4月から、75歳以上の人(65歳以上で一定の障害があり老人保健の対象者として認定された人を含む)は、現在加入している国民健康保険や社会保険などから離れ、新しく始まる「後期高齢者医療制度」に加入します。

制度について、詳しく説明に伺いますので、希望する人は、お問い合わせください。

対象 市内在住の10人以上の団体

開催期間 3月末まで

日時、会場 個別に相談に応じます。

申し込み、問い合わせ先

地域福祉課医療年金係

(☎本庁内線122、126)

第79回ふるさと歴史紀行

学習会を行います。妻女山の上杉軍を武田軍の別働隊が攻めるキツツキ戦法はなかった?川中島の合戦の真相。

日本人仏教徒として初めてインドを訪れた島地黙雷(しまぢもくらい)がそこで見たものは、肉筆の漢詩を鑑賞しながら考える黙雷とインド。

地球は丸い?紀元前に地球の大きさを測った男の話。楽しい二題です。

日 2月17日(日)

午前9時～正午

場 浜田公民館

料 200円(資料代)

問 下村さん 午後5時以降(☎090-7500-9637)

子どもにかかわる活動を している人全員集合!!

お茶を飲みながら活動の情報を交換しませんか。

対象 子どもに関わっている人、これから関わろうと思っ

ている人どなたでも

日 2月24日(日)

午後1時30分～3時30分

いわみーる体育室

場 NPO法人 浜田おやこ劇場内つながるネット西部事務

局(☎・FAX 236396)

問 5月より自販機でのたばこ購入に専用のICカードが必要になります。

未成年者喫煙防止の取り組みのさらなる強化の一環として、県内のたばこ自販機は、5月より成人識別たばこ自販機に変わります。

この自販機でたばこを購入する際には、成人にのみ発行する専用のICカード「taspo」が必要となります。

2月よりカードの申込受付を開始します。発行手数料、年会費は無料です。申込書はたばこ販売店頭などで入手できます。

詳しくはtaspoホームページをご覧ください。

http://www.taspo.jp/

お問い合わせ先 (社)日本たばこ協会taspo運営センター

taspoダイヤル(☎0120-222-180)

※ 紛失、盗難の際のお問い合わせは24時間受け付けます。

訂正

『広報はまだ』1月15日号において次のとおり誤りがありましたので、訂正してお詫びします。

P16 第12回フロアボール大会
申し込み先の電話およびFAX番号
誤 昼間☎・FAX 27792、夜間☎23484
正 昼間☎・FAX 27792、夜間☎23484

P16 第30回「吹奏楽の集い」
出演校
誤 浜田商業学校
正 浜田商業高校
P17 香典返し
誤 久畑=△上府町 佐々木憲Y
正 天神生活改善センター △上府町 佐々木憲Y

香典返し

「厚志ありがとうございます」(敬称略)

◎地域振興基金へ ▼浅井町

横田清二郎 大田幸子 ▼大金

町 宮崎忠博 ▼瀬戸見町 花

部博 ▼江津市 松原種義 ▼

長沢町 竹埴良則 ▼熱田町

柳光和美 ▼下府町 江川勇一

◎金城町追原 澤津葉富美

◎自治会などへ ○熱田9 ▼

熱田町 佐々木知恵 ○津摩

▼日脚町 釜江巖雄 ○長沢1

3 ▼長沢町 竹埴良則 ○

野原2 ▼竹迫町 大駅宗弘

◎野原1 ▼竹迫町 大駅宗弘

◎長浜2 ▼京都府福知山市

深田安彦 ○長浜8 1 2 ▼長

浜町 松本ミヤ子 ○周布3

▼周布町 溝口アキヨ ○宇野

◎公民館などへ ○大津 ▼大

金町 宮崎忠博 ○治和2 ▼大

治和町 榎田博 ○後野 ▼後

野町 糀谷重幸
◎アゼーリみずすみへ ▼三隅

町古市場 西田豊子

◎美又地区社会福祉協議会へ

▼金城町追原 澤津葉富美

◎あおぞらへ ▼京都府福知山

市 深田安彦

◎たんぼの里へ ▼金城町小

国 山崎知行

◎断酒会へ ▼長浜町 古橋守

その他寄付

◎地域振興基金へ ▼浜田コル

フリンクス

◎自治会などへ ○木田 ▼旭

町木田 高田明人

◎デイサービスひまわりへ ▼

金城町入野 山本恒憲

◎浜田城に関する資料館および

城山整備基金へ ▼松江市 矢

内高太郎

◎たんぼの里へ ▼真光寺仏

教婦人会

◎さざんかへ ▼金城町小国

山崎知行



萩 (2007年)

石正美術館 のお知らせ



せきしょう
浜田市立石正美術館

浜田市三隅町古市場589 (三隅中学校横)

■開館時間 午前9時～午後5時

(金曜日は午後9時まで開館)

■休館日 毎週月曜日

(月曜日が祝日の場合は翌日)

■電話…0855-32-4388

石本正米寿記念「心で 描いた日本画」展のお 知らせ

石正美術館では、「石本正
女神たちに魅かれて」を開催中
です。(3月15日まで)

ところで、3月から、日本画
家・石本正先生の米寿を記念し
た新作展(巡回展)が開催され
ます。石本先生の花・女性像な
どの新作約50点と、石本先生が

「次世代に伝えたい作品」とし
て選び、浜田市が収集した日本
画作品約40点もあわせて展示し
ます。

◆会場・会期(予定)

○松江市 一畑百貨店

3月6日(木)～3月18日(火)

○浜松市立美術館

4月12日(土)～5月22日(木)

○京造形芸術大学 ギャル
リ・オーブ

6月6日(金)～7月5日(出)

○石正美術館

10月4日(土)～12月25日(木)

※「ギャラリー」(鑑賞無料)

○三隅中学校美術展

2月2日(土)～2月8日(金)

○第七回水澄みの里美術展

2月9日(土)～22日(金)

○石正美術館絵画教室作品展

2月23日(土)～29日(金)

美しい方言の世界

今年も「美しい方言の世界ー雨ニモマケズー」を開催します。各地の方言での「雨ニモマケズ」の朗読などを通して言葉の美しさと楽しさをお伝えします。笑ったり泣いたり素敵なひとときをお過ごしください。

日時 2月16日(土) 午後2時～3時

会場 創作室 料金 無料

出演予定 SONOKOほか



※「主なともよし」

○石州和紙で節分の鬼の面をつ

くろう★

2月2日(土) 午後2時～3時

○水澄みの里美術展特別解説会

※ 当館学芸員が出品作品の解説をおこないます。

2月9日(土) 午後2時～3時

○美しい方言の世界ー雨ニモマケズー

2月16日(土) 午後2時～3時

○よく飛ぶ折り紙飛行機をつ

くろう・飛ばそう★

※ 滞空時間の長い折り紙飛行機をつくり、美術館の塔から飛ばします。

2月23日(土) 午後2時～3時

○平坂常弘 絵を描く思いを語る

3月1日(土) 午後2時～3時

★印は材料費が必要

編集・発行 浜田市総務課

☎0855-22-2612

FAX0855-23-1866

浜田市ホームページ

http://www.city.hamada.shimane.jp

メールアドレス

E-mail: info@city.hamada.shimane.jp

〒697-8501 島根県浜田市殿町1番地

金城支所

42-1234

旭支所

45-1234

弥栄支所

48-2111

三隅支所

32-2800



浜田の四季景観写真コンテスト
入賞作品「春雪」岡田道憲



みんなで止めよう温暖化

チーム・マイナス6%