

広報

Town Newsletter



緑にこだます音楽の里

2009 8 August No.460

<http://www.kawamoto-town.jp/>  
ホームページでは、カラー写真で記事  
をご覧いただくことができます。



### 2009 ええなあまつり かわもと！

8月13日、時より小雨も混じる中、7月25日に順延となったええなあまつりカワモトの花火大会が行われました。

ステージイベントは中止となり、15店舗の露店と花火・灯籠流しのみでの開催となりましたが、多くの人出で賑わいました。

花火は、風が弱く煙がなかなか流れず、見えにくい部分もありましたが、山々に響き渡る迫力満点の音は健在でした。

# 今年度、子宮頸がん・乳がん検診に対する支援が行われます

国では、がん検診の受診率をあげることと早期にがんを発見、治療することを目的として、女性特有のがん検診に対し支援がされることになりました。

具体的には、ある一定の年齢の方に「検診手帳」と「がん検診無料クーポン券」をお配りし、無料で検診を受診していただけるというものです。近年、若い世代での子宮頸がん、乳がんが増加しています。早期に発見し、早期に治療を始めれば、完治の可能性も高くなります。

今年度の対象年齢は下記のとおりです。対象者の方には、がん検診手帳、がん検診無料クーポン券を送付いたします。

(川本町の平成20年度の受診率は、子宮頸がん検診11.0% 乳がん検診9.6%でした。)

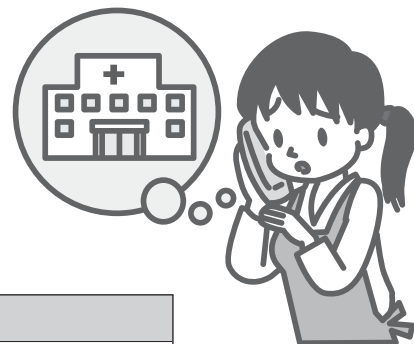

## ■対象年齢

### 子宮頸がん検診

年 齢	生 年 月 日
20歳	昭和63 (1988) 年4月2日～平成元 (1989) 年4月1日
25歳	昭和58 (1983) 年4月2日～昭和59 (1984) 年4月1日
30歳	昭和53 (1978) 年4月2日～昭和54 (1979) 年4月1日
35歳	昭和48 (1973) 年4月2日～昭和49 (1974) 年4月1日
40歳	昭和43 (1968) 年4月2日～昭和44 (1969) 年4月1日

### 乳がん検診

年 齢	生 年 月 日
40歳	昭和43 (1968) 年4月2日～昭和44 (1969) 年4月1日
45歳	昭和38 (1963) 年4月2日～昭和39 (1964) 年4月1日
50歳	昭和33 (1958) 年4月2日～昭和34 (1959) 年4月1日
55歳	昭和28 (1953) 年4月2日～昭和29 (1954) 年4月1日
60歳	昭和23 (1948) 年4月2日～昭和24 (1949) 年4月1日

## 平成21年度がん検診50%推進ポスターコンクールの実施についてのお知らせ

がん検診の受診率の向上を図るために、国、地方自治体、企業、検診機関、患者団体などが一体となって広報を全国展開します。このため、がんに関する正しい知識の普及が重要であり、特に初等中等教育等に、家庭や地域において相互に学びあえる環境づくりを行うことが、がん対策の推進に必要不可欠です。

このため、小中学生を対象としてがん検診50%を推進するための啓発用ポスターを募集します。

- ・主 催 厚生労働省がん検診50%推進本部事務局
- ・募集区分 小学生低学年の部 (1年生から3年生)  
小学生高学年の部 (4年生から6年生)  
中学生の部  
高校生以上一般の部
- ・締め切り 9月11日 (金) までに川本町役場健康福祉課  
(役場がとりまとめて送付いたします)



# 予防！早期発見！早期治療！

平成20年度川本町国民健康保険の「一人当たりの年間医療費」(①1年間の医療費総額/②国保加入者数)は、461,834円で、島根県で一番高い状況となっています(県平均329,262円)。

適度な運動により、疾病を予防すると共に各種健診等を活用し、早期発見・早期治療により健康長寿を目指しましょう。

## ●費用額における疾病割合

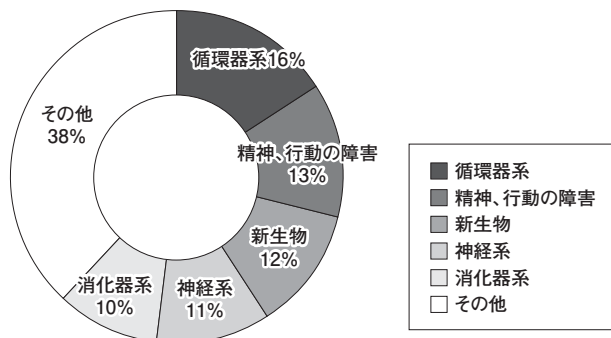

左の図は、平成20年度国民健康保険加入者の治療の種類別割合を円グラフにしたものです。

川本町では、「循環器系」の治療にかかる方が一番多い状況です。

「循環器系」と毎日の食事には、とても深い関係があると言われています。

健康な体を維持していくためにも、毎日の食生活が重要です。

## ●早期発見が重要です

循環器系疾患の多くは、生活習慣が深く関与している「高血圧」「高脂血症」などが誘因となって発症しています。なかでも心疾患や脳卒中は、死につながる事が多いだけでなく、治療や後遺症のために、さまざまな負担を伴ったりします。

循環器系疾患の発症を防ぐには、高血圧や高脂血症などにつながる生活習慣の改善を図っていくことが大切であるとともに、健康診断などによって早期発見を図り、適切な治療を行っていくことが重要となります。

## 10月1日から国民健康保険証が新しくなります。

国民健康保険証は年に1度更新の手続きを行います。現在お持ちの保険証は9月30日が有効期限ですので、10月1日からは新しい保険証をお使いください。

- ①新しい保険証は「一般・ピンク色」「退職・紫色」です
- ②新しい保険証は9月下旬に各世帯主様宛に直接郵送で送ります。
- ③古い保険証は健康福祉課の窓口へ返還いただくか、個人情報(名前や住所など)部分を裁断し処分ください。

お問い合わせ先：川本町役場 健康福祉課 ☎0855-72-0633(直通)

### ■ご利用ください「かわもと健康相談24」

- いつでもどこからでも無料(フリーダイヤル)で相談できます(24時間年中無休)
- プライバシーは厳守されるシステムになっていますので安心してご利用ください。

フリーダイヤル ☎0120-398-365

健康・医療相談

医療機関情報の提供

夜間・休日の医療機関の案内

介護などシルバー情報の提供

【ご利用方法】電話がつながりましたら、お名前(匿名可)・年齢を教えてください。ご相談内容に応じてアドバイスされます。



## 7月23日 地域子ども教室「草野球にチャレンジ」

「昔、おじさんたちは、こんなふうには遊んでいたんだ」という野球を、川本小学校校庭で体験。野球が初めての人も、スポーツ少年団に入部している人も、みんな一緒に、暑い中汗だくになりました。ナイスバッティング！



## 8月4日 地域子ども教室 「アジとえごまのコラボ料理～お国自慢と地域交流～」

ご縁があり、浜田市三隅町 白砂公民館の子ども教室のみなさんと、浜田の新鮮なアジと川本の特産えごまの実とえごま油を使って、調理交流をしました。

参加者全員が、アジを3枚におろしました。初めて体験した子どもが殆どでしたが、真剣な表情での包丁さばきでした。アジって口が大きいね！

お国自慢ゲームでは、川本町のいいところとして、「江の川」「山の緑」「イズモコパイモ」などを紹介していました。



夏休み  
特集

## 7月29日 地域子ども教室「お弁当作り」

食生活改善推進協議会のみなさんを講師に、お弁当を作りました。

メニューの中心はシューマイ。講師のみなさんのお手伝いは、「言葉」だけ。慣れない手つきではありますが、真剣に作っていました。

よほどおいしかったのが、片付けを一生懸命する姿もありました。



## 7月30日～31日 坂町川本町海洋スポーツ交流会

恒例の坂町との交流会に、川本町から14名参加しました。

当日は晴天に恵まれ、活動することができました。

カッター研修では、1トン以上もある船を、汗を流しながら、声を掛け合い力を合わせて漕ぐ姿に感動でした。坂町のみんなとも仲良くなれたね！



# キープ4000プロジェクト

7月31日をもちまして、皆様にご協力いただきましたキープ4000プロジェクトへのご意見の募集を終了します。この間みなさまから多くのご意見を頂きありがとうございました。現在、頂いたご意見を個々に確認して、提案意見の実施について協議しています。

人口増減表（4月～7月）

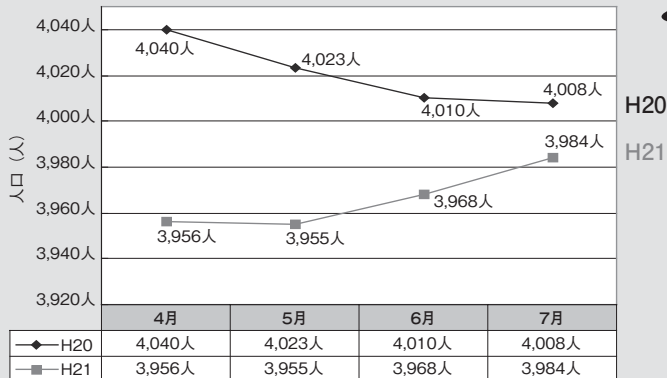

## 人口推移を見てみよう！

左のグラフは、平成20年と平成21年の4月から7月までの4ヶ月を比較したものです。

平成20年は、右肩下がり人口の減少が見られましたが、平成21年は5月から右肩上がり人口の増加が見られます。下のグラフには、21年度の人口増減の要因を示しています。

要因別人口増減表

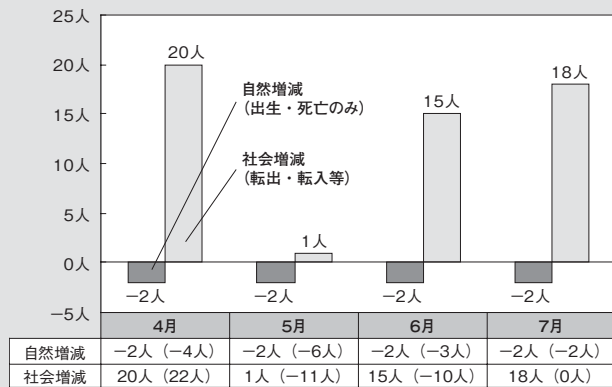

## 増加の要因は社会増！

左のグラフは、平成21年4月から7月までの人口増減の要因を示しています。

自然増減（出生・死亡）は、昨年も今年も変わらずマイナスですが、社会増減（転入・転出等）は、このところ空き家対策、空き店舗対策などで都会からUターンされる方が多く見られるようになり、徐々にではありますが、人口の増加が見られます。

## 島根中央高校学園祭のお知らせ

島根中央高等学校生徒会長 石原 慎之介

こんにちは。島根中央高校からお知らせがあります。学園祭が8月30日～9月1日にかけて開催されます。島根中央高校としての初の学年祭に向け、日々準備に取り組んでいます。今までとはひと味違った印象になると思っています。是非お越しください。

### 学園祭テーマ

Unlimited ～可能性は無限大～

### 日程

8月30日（日）文化祭第一日

午前中は「悠邑ふるさと会館」9:00～

・オープニング

・江川太鼓 石見神楽

午後からは学校 12:00～

・二年生クラス展示、文化部展示

・家庭クラブバザー

・PTAによる軽食バザー

・ショータイム（早食い・バンド他）

8月31日（月）文化祭第二日

午前中は「悠邑ふるさと会館」9:00～

・オープニング

・吹奏楽部コンサート

・合唱コンクール

午後からは学校 12:00～

・二年生クラス展示、文化部展示

・家庭クラブバザー

・ショータイム（カラオケ他）

・エンディング

9月1日（火）体育祭（雨天順延）

・各種競技 9:15～

・応援合戦 デコレーション 衣装



# まちの話題

## 農協の人たちと夏野菜 カレーを作ったよ!

7月7日に、JA島根おおち農協の青年部・女性部の合同企画として、町内3保育所で、夏野菜を使ったカレー作りが行われました。

大人の人に教えて貰って、猫の手にして一生懸命切りました。出来上がったカレーは格別で、大きな口を開けて勢いよく食べました。美味しかったね!



## 春夏秋冬を楽しむ かわもとウォーキング

〜その夏〜

7月12日に、インフォメーションセンターかわもとを出発し、江市桜江町の観音滝までの約6キロのコースで、春夏秋冬(しき)を楽しむかわもとウォーキングが開催されました。

当日は天気も良く、自然の風を浴びながら、小さなお子さんからお年寄りまで幅広い年齢層の参加者が、夏の景色とウォーキングを楽しみました。



## 祝! 島根中央高校力又一部'09高校総体出場

7月27日に、島根中央高校力又一部の顧問 瀬古忠永先生と2009近畿まほろば全国高校総体に出場を決めた選手6名が来庁され、島根中央高校後援会会長の町長から激励を受けました。

町長からの激励に対し、主将の百畑さんが代表して、3年生は悔いの残らない大会に、2年生は来年の糧になる大会にしたいと力強く話してくれました。

選手は、8月5日から4日間、京都府の久美浜湾力又一競技場で行われる各都道府県の優勝者のみ参加出来る全国大会に、個人の部・ペアの部などの競技に出場します。

### 男子

- スプリント・カヤックシングル
- 200 m、500 m 品川史明
- スプリント・カナディアンシングル
- 200 m、500 m 谷川理諒

### 女子

- スプリント・カヤックシングル
- 200 m、500 m 百畑美希
- スプリント・カヤックペア
- 200 m、500 m 沖野 楓・福井美咲
- スプリント・カヤックフオア
- 200 m、500 m 沖野 楓・百畑美希・塚本真那実
- 福井美咲





## 役場からのお知らせ

### 動物愛護週間（9 / 20 ~ 26）

広く国民の間に動物の愛護と適正な飼養についての理解と関心を深めるため、「動物の愛護及び管理に関する法律」に基づき、動物愛護週間が設けられています。

今年度は動物愛護週間制定60周年の記念すべき年です。

#### 「守っていただきたいこと・知っていただきたいこと」

- 「かわいい」という気持ちだけでは、生き物は飼えません。最期まで責任を持って飼えるか、飼い始める前によく考えましょう。
- 飼っている動物を捨てることは、法律で禁じられています。終生飼養は飼い主の責務です。
- 犬の登録と狂犬病予防注射の実施は、飼い主の義務です。
- 犬の放し飼いはしない。ねこは屋内で飼いましょう。
- 人と動物の共通感染症について、正しい知識をもち、感染防止に努めましょう。
- 動物が好きな人ばかりではないことを知っておきましょう。
- 飼っている犬やねこがいなくなったら、すぐに捜し始めてください。保健所や警察にも必ず届け出ましょう。



### ねんきん定期便

社会保険庁では、平成21年4月より、国民年金・厚生年金の現役加入者の皆さまに「ねんきん定期便」を毎年誕生月にお送りしています。

「ねんきん定期便」では、**これまでの年金加入期間と年金加入履歴**

- ・加入実績に応じた年金見込額
  - ・これまでの年金保険料の納付額
  - ・月ごとの年金保険料の納付状況
- などをお知らせします。

「ねんきん定期便」により年金記録をご確認いただき、年金記録に「もれ」や「誤り」があった場合には、同封の回答票で、ご回答をお願いします。

不明な点の問い合わせは「ねんきん定期便専用ダイヤル」 ☎0570-058-555

### 川本町土地開発公社の保有土地について

川本町土地開発公社では下記一覧に掲げる土地を所有し分譲及び売却を行っております。

購入希望の方また詳細については川本町土地開発公社（役場 地域整備課内（0855）72-0637）までお問い合わせください。

地区	大字	地番	地目	地積 (㎡)	備考
三島玉繰団地	川下	1082-18	宅地	300.02	15,000円/㎡
三島玉繰団地	川下	1082-19	宅地	479.86	15,000円/㎡
三島玉繰団地	川下	1082-20	宅地	309.08	15,000円/㎡
日の出地区（東光台）	川本	374-1	雑種地	433	
日の出地区	川本	328-1	山林	11,089	
日の出地区	川本	315-2	山林	1,043	
日の出地区	川本	313-10	宅地	244.03	
日の出地区	川本	316-9	宅地	4,395.34	
多田地区	多田	17-1 外41筆	雑種地外	9,906	

### 「現況届」の提出はお早めに！（8月末まで）

8月は、児童扶養手当、特別児童扶養手当、特別障害者手当、障害児福祉手当及び経過的福祉手当の「現況届」提出月です。

手当受給資格者の方には、受給資格を審査するため年1回現況届を提出することが義務付けられています。

役場から送付しております用紙に必要事項を記入し、必要書類を添えて今月中に提出してください。この届を提出されないと手当が受けられなくなりますので、ご注意ください。

なお、ご不明な点は、**役場健康福祉課 ☎（0855）72-0633**までお問い合わせください。

図書館

## 新刊案内

第141回 芥川賞・直木賞作品入りました！

『終の住処』 磯崎憲一郎 (新潮社)

『鷲と雪』 北村 薫 (文藝春秋)

## いい顔のひろば～ミニ読書会～ 救急法を学びましょう！

家庭内で事故が起こったときには、身近な家族の迅速な対応が必要となってきます。いざという時のために、心肺蘇生法と応急処置の仕方を学びましょう。

絵本の読み聞かせ、本の貸出も行います。



- 日時：9月4日(金) 9:30～11:30
- 場所：すこやかセンター
- 内容：救急法、絵本の読み聞かせ、本の貸出
- 持参品：貸出カード、お茶
- 対象：在宅保育の親子
- 要申込：8月26日(水) 締切
- 問合せ：子育て支援センター ☎72-0170  
かわもと図書館 ☎72-0025



# ぶっくん だより

No. 148

## 第2回 おすすめの本勉強会

読み聞かせボランティアや家庭での読み聞かせのヒントになりますよ

- 日時：9月30日(水) 10:00～11:30
- 場所：かわもと図書館(月末整理休館日)
- 内容：中学年～高学年におすすめの本  
科学絵本を読んでもみよう ほか
- 要申込：9月24日(木)

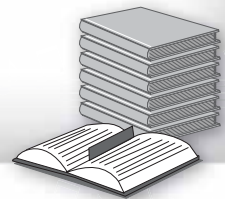

## 開催しました!

## 本の魅力を伝える「紹介文の書き方」研修会

講師に小林いづみさん(東京子ども図書館理事で絵本翻訳家)を迎え、町内外の教員や学校図書館・公共図書館職員18名参加で開催しました。

短い文書の中で、本の特徴や楽しさを伝えることは、簡単なようでとても難しいことです。

小林さんは、「本を見る目を養って」「客観的に書いて」「読み手が本を具体的に見えるように書いて」など、例文を使ってポイントを分かりやすく教えてくださいました。

「どうすれば、子どもたちは本を読んでくれるだろうか。」という悩みを抱えている参加者にとって、実践に活かせる研修になりました。



## 夏休み “英語であそぼ！”

夏休みに入ったばかりの7月24日、小学校英語指導助手のフィウエンさんと江津高校英語教諭花岡さんの指導で、小学生を対象に英語に親しむ会を開催しました。初めに、英語絵本の読み聞かせ。次に、英語を使ったゲームで体を動かして楽しみました。





## ■悠邑ふるさと会館開催予定企画一覧

8/23(日)	夏休み子ども映画会 「マリと子犬の物語」(上映時間124分) 平成16年、中越地震において新潟県旧山古志村での実話をもとにした子どもや親子必見の感動作	主 催：悠邑ふるさと会館 会 場：大ホール ①10:00～②14:00～ 入 場 料：一般1,000円、中学生以下500円 入場券好評発売中!(3歳以下無料) 道の駅かわもと、紙屋古書店、悠邑ふるさと会館
10/3(土) ↓ 10/4(日)	【しまね映画祭】 テーマ映画 パオバブの記憶 10/4 10:00～ 一般作品 ザ・マジックアワー (西田敏行、佐藤浩市他) 10/4 13:00～ 優秀映画 キューポラのある街 (吉永小百合、浜田光夫他) 10/3 10:00～ けんかえれじい (高橋英樹、川津祐介他) 10/3 13:00～ 八月の濡れた砂 (村野武範他) 10/3 15:30～ 伊豆の踊子 (山口百恵、三浦友和他) 10/4 15:30～	主 催：悠邑ふるさと会館 会 場：大ホール 入 場 料：全6作品見ても3,000円 各作品500円  ザ・マジックアワー
10/12(祝) 体育の日	米朝一門「若手落語会」 上方落語会の重鎮、人間国宝「桂 米朝」一門の若手が今年も笑いをもってやってくる。	主 催：悠邑ふるさと会館 会 場：マルチホール 13:30～ 入 場 料：老若男女 各500円 幼児以下無料 
12/3(木)	「宝くじ まちの音楽会」 南 こうせつ with ウーファン ～心のうたコンサート～ 	主 催：川本町、川本町教育委員会、島根県(財)自治総合センター 会 場：大ホール(全席指定) 開演 18:30～ 前 売 り：一般2,000円(当日券2,500円) 高校生以下1,000円(当日券1,500円) ※南こうせつと歌う合唱団員募集します。 下記参照

### ふるさと会館

## 「南こうせつと歌うスペシャル合唱団(仮称)」団員大募集!

**募集人数** 40名  
**条 件** 小学生以上であれば男女及び居住地を問いません  
譜面が読めなくても大丈夫です  
出演者となりますので、本番中は控え室で待機していただきます  
謝礼はありません

出演は第2部の最後になります  
合唱団員は、名前がプログラムに掲載されます  
南こうせつ本人とステージ上で記念撮影をいたします

**曲 目** 「満天の星」 作曲：南こうせつ 歌：南こうせつ+合唱団  
「ふるさと」 小学校唱歌 指揮：南こうせつ 歌：合唱団

**申込方法** 応募用紙を悠邑ふるさと会館まで提出してください  
(用紙は西公民館、北公民館、道の駅かわもと、教育委員会、役場住民課窓口にあります)

**応募め切** 平成21年9月12日(土)

**問い合わせ** 悠邑ふるさと会館文化振興係 ☎(0855) 72-0001



## 自衛官募集

我が国の平和と国民の生活を守る自衛隊では、次のとおり募集を行います。

### ☆防衛大学校生

将来、各自衛隊の幹部自衛官となる者（パイロット要員を含む）を4年間の修業期間において養成する制度

### ▽応募資格

高卒（見込含）21歳未満の者

▽応募期間 9月7日～10月2日

▽採用試験 11月7日～8日

▽試験会場 出雲市役所

### ☆看護学生（陸上自衛隊）

陸上自衛隊において看護業務に携わる自衛官を養成する制度

### ▽応募資格

高卒（見込含）24歳未満の者

▽応募期間 9月7日～10月2日

▽採用試験 10月24日

▽試験会場 出雲市役所

### ☆防衛医科大学校生

将来、医師である幹部自衛官となる者を6年間の修業期間において養成する制度

### ▽応募資格

高卒（見込含）21歳未満の者

▽応募期間 9月7日～10月2日

▽採用試験 10月31日～11月1日

▽試験会場 自衛隊島根地方協力本部（松江合同庁舎）

### ☆2等陸・海・空士（陸上・海上・航空自衛隊）

陸上自衛官は2年、海上・航空自衛官は3年を1任期（2任期目以降は各2年）として勤務する任期制隊員

▽応募資格 18歳から27歳未満

### ●男性の場合

▽応募締切 9月11日

### ▽採用試験

筆記・適性検査・作文9月19日

### ▽試験会場

松江・出雲・浜田各合同庁舎

### ▽採用試験

身体検査及び口述試験

9月24日～26日のうち1日

### ▽試験会場

陸上自衛隊出雲駐屯地

### ●女性の場合

▽応募期間 8月1日～9月11日

▽採用試験 9月28日

▽試験会場 陸上自衛隊出雲駐屯地

### 【問い合わせ】

自衛隊島根地方協力本部  
080521-2100015  
<http://www.mod.go.jp/pc/shimane>

## 健康のいろ「標語」募集

テーマ「みんなの健康・生きがいづくり」

### ▽題材の例

「栄養・食生活」「運動・体力づくり」

「飲酒・喫煙の悪影響」「十分な睡眠と安らぎ」「心の健康づくり」「歯磨き」

「趣味（へり）」「仲間（へり）」等に関する事

### ▽応募規定

島根県内在住の方はごなたでも応募可（但し、文筆活動等で生計を立てている人を除く）

作品は、概ね31字以内（必ず楷書にて）

・難読文字には、ふりがな使用

・一人二首以内、未発表の作品に限る

### ▽応募期限

9月25日

### ▽表彰

島根県知事賞…3点

健康長寿しまね推進会議会長賞…3点

入選…10点程度

## 【応募先・問い合わせ】

島根県健康福祉部健康推進課

080521-22152505

[kenkousuishin@pref.shimane.lg.jp](mailto:kenkousuishin@pref.shimane.lg.jp)

## 税関と保管に関する

### 通貨・証券等の返還に関する

税関では、終戦後に外地より引き揚げてきた方々が、税関等に預けられた通貨や証券等をお返ししておりますが、今なお引取手がなく、保管されたままになっている物が多数あります。ご本人はもとより、ご家族の方でもお心当たりの方はお気軽にお問い合わせください。

税関でお返ししている通貨・証券等は次のものです。

・陸地の税関、海運局に預けた通貨、証券類（上陸地取扱保管物件）

・帰国前に在外公館や日本人自治会等に預けた通貨、証券類の内、その後日本に返還されたもの（外地取扱保管物件）

## 江の川河川内

### 樹木伐採の希望者募集

浜田河川国道事務所では、河川内維持管理のため伐木作業を実施しています。今年度は、木材資源の有効活用を図り、河川管理者が伐採予定の江の川河川内樹木について、希望者に伐採をして頂き、その伐木を無償で持ち帰って頂く事になりました。

### 1. 対象場所

邑智郡川本町因原（川下橋下流約1km付近（因原側））

### 2. 伐採条件

(1) 実施内容・費用等の負担

伐採・搬出に要する費用、労力等は、伐採を認められた応募者の負担

### (2) 伐採時期

平成年10月13日～12月18日の期間内

### (3) 伐採実施時間

9時～17時（土日・祝日も可）

### 3. 申込方法

HPに掲載している「応募用紙」に必要事項を記載し、応募受付期限までに下記へ提出してください。

（郵送・FAX・持参可）

※応募者の個人情報（伐採資格者の選定通知等、当公募に係る事務のみに使用します。）

### (1) 応募受付期間

平成21年8月7日（金）～9月25日（金）

持参の場合9時～17時とする

### (2) 応募受付場所

中国地方整備局

浜田河川国道事務所 河川管理課

〒697-0003 4

島根県浜田市相生町2793

☎08055122124800

☎08055122124806

F: 08055122124806

E: [ekippu@cgr.mlit.go.jp](mailto:ekippu@cgr.mlit.go.jp)

## とっとり・しまね

### 企業ガイダンスのお知らせ

### ▽日時・場所

○広島：10月31日午後

NTTクレドホール（広島市中区基町）

○大阪：11月14日午後

大阪国際会議場（大阪市北区中之島）

▽対象者 ごなたでも参加可

### ▽参加企業

9月下旬から「シヨブカフェしまね」のホームページに順次掲載します。

<http://www.jobcate-shimane.jp/>

### 【問い合わせ】

財団法人のりさと島根定住財団

☎080521-2810694

# くらしの情報カレンダー 9月

日 月 火 水 木 金 土

**8/30**  
 ●ひだまりサロン(社協)  
 ●島根中央高校学園祭  
 (30日～1日)

**8/31** (会館・図書館休館日)  
 ■健康教室  
 (午後・川本公園管理棟)  
 メタボリック予防講演会

☒三上医院・加藤病院

**6**

☒星ヶ丘クリニック・加藤病院

**13**  
 ●川本西小学校運動会  
 ■ふるさと萬菜市

☒前眼科医院・大隅医院

**20**  
 ■しまね家庭の日  
 ■三原地区敬老会

☒公立邑智病院・天川クリニック

**27**  
 ●ひだまりサロン(社協)  
 移動図書館

☒公立邑智病院・加藤病院

**1** (会館・図書館休館日)

**7**  
 ◎資源物・不燃物収集  
 (西・八幡・三原・田窪・南佐木  
 親和・湯谷・三保)

◎資源物・不燃物収集  
 (西・八幡・三原・田窪・南佐木  
 親和・湯谷・三保)

**8** (会館・図書館休館日)

■健康相談(北公民館・親  
 和集会所・西公民館・役場)  
 ■因原保育所お出かけ保育

(会館・図書館休館日)

**21** (図書館休館日)  
 ◎ペットボトル収集(川本南)

☒公立邑智病院・加藤病院

**28**  
 ■子宮頸がん検診  
 10:00～10:30  
 高齢者センター  
 11:00～11:30 八幡会館  
 13:15～14:30 北公民館

☒公立邑智病院・加藤病院

**2** (会館・図書館休館日)

**9** (会館・図書館休館日)

■救急の日  
 ■子育て集いの広場  
 (次世代サポートセンター)

(会館・図書館休館日)

**15** (会館・図書館休館日)  
 ■川本北保育所お出かけ保育  
 ◎紙容器包装収集(川本南)

(会館・図書館休館日)

**22** (会館・図書館休館日)  
 ◎ペットボトル収集(川本北)

☒公立邑智病院・加藤病院

**29** (会館・図書館休館日)  
 ●第2回おすすめの本勉強会

☒公立邑智病院・波多野診療所

**3**  
 ◎資源物・不燃物収集  
 (因原・三大字・多田・久座仁  
 谷戸・三島・笹畑)

**10**  
 ●小・中学校ノーメデア運動  
 (～16日)  
 ■年金相談  
 ■世界自殺予防デー  
 (～16日)

●小・中学校ノーメデア運動  
 (～16日)  
 ■年金相談  
 ■世界自殺予防デー  
 (～16日)

(～16日)

**16**  
 ●川本中学校修学旅行  
 (～18日)  
 ◎紙容器包装収集(川本北)

(図書館休館日)

**23** (図書館休館日)  
 ◎ペットボトル収集(川本北)

☒公立邑智病院・加藤病院

**30** (図書館休館日)  
 ●第2回おすすめの本勉強会

☒公立邑智病院

**4**  
 ●いいお顔のひろば  
 ミニ読書会  
 ◎資源物・不燃物収集  
 (因原を除く川本南)

**11**  
 ■県立短期大学公開講座  
 (すこやか)

■県立短期大学公開講座  
 (すこやか)

(すこやか)

**18**  
 ●アトピー(子育て支援センター)  
 ■こころの健康相談  
 (すこやかセンター)  
 ■献血車の巡回  
 10:00～11:00 道の駅かわもと  
 12:00～13:00 川本警察署  
 14:00～15:30 川本合同庁舎

●アトピー(子育て支援センター)  
 ■こころの健康相談  
 (すこやかセンター)  
 ■献血車の巡回  
 10:00～11:00 道の駅かわもと  
 12:00～13:00 川本警察署  
 14:00～15:30 川本合同庁舎

**25**  
 ■地域子ども教室キッズダンス  
 16:00～(サポートセンター)  
 ■サポートセンター相談会

■地域子ども教室キッズダンス  
 16:00～(サポートセンター)  
 ■サポートセンター相談会

**5**  
 ●川本中学校体育祭

**12**  
 ●川本小学校運動会

●川本小学校運動会

●川本小学校運動会

**19**  
 ■食育の日

■食育の日

**26**  
 ●川本保育所運動会

●川本保育所運動会

**「9月はかん症月間」食生活改善普及運動月間!**

- ・朝食を欠食する人の減少
- ・野菜の摂取量の増加

子宮頸がん検診・HPV検査を受けましょう。

加藤病院 毎月2回実施 水曜日 15:00～15:30  
 邑智病院 毎週金曜日 8:30～11:30

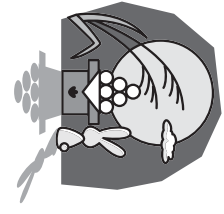

- 一般行事
- 学校行事関係
- 悠色ふるさと会館行事
- ☒ 休日診療情報 (10:00～16:00)
- ◎ コミ収集(川本北:久座仁・多田・三島・西・谷戸・三保・湯谷・笹畑・親和・南佐木・田窪・三原・八幡・三大字)(川本南:上新町・中新町・下新町・元町・本町・日の出・天神町・中倉・谷・市井原・長原・矢谷・木路原・日向・因原・芋畑・双葉)

**《9月の納税》**

- ◆国民健康保険税
- ◆町県民税
- ◆後期高齢者医療保険料
- ◆国民健康保険料
- ◆町県民税
- ◆国民健康保険料
- ◆後期高齢者医療保険料

**8月31日まで**

※町税は必ず納期までに納めましょう。



# 子とも 歳時記

— file 94 —



「アジの口は結構大きいよ」って講師の方に教わりました。自分でさばく時、改めて見ると「ほんとだあ～！大きい！」。初めてじっくりアジと対面した瞬間でした。

photo : 2009. 8. 4

目指せ人口4000人!

## K<sub>4,000</sub> P PROJECT

insatiable challenge KAWAMOTO

川本町の人口 平成21年8月1日現在 男 1,867人 (± 0人)  
 ※( )は前月との増減 女 2,117人 (+16人)

合計 **3,984人**  
 うち65歳以上 1,614人  
 うち15歳未満 404人  
 世帯数 1,827戸

増減	転入 20人	出生 1人	その他 0人
	転出 2人	死亡 3人	その他 0人

司法書士を開業しました。事務所はJR都野津駅から徒歩10分のところ(都野津公民館の近隣)です。相続の登記など、お気軽にご相談ください。

### 藤音司法書士事務所

司法書士 藤音 寛  
 (川本町出身)

〒695-0021 江津市都野津町2322番地20  
 TEL・FAX (0855) 53-0294

ワンルームマンション **KYOEI**  
**サンハイツ**  
 入居者募集中  
 全室エアコン完備

名称 サンハイツ KYOEI  
 所在地 川本町大字川本332-10  
 敷金 105,000円  
 家賃 35,000円(月額)  
 間取り 洋室  
 洋室タイプ・和室タイプ

21世紀を郷土と共に歩む  
**ヒロエンタープライズ**  
 島根県大田市島井町島越  
 TEL(0854)82-8253  
 FAX(0854)82-9551